

Diplôme universitaire : Anatomie des lambeaux en chirurgie plastique

Nathan Ferreira
Interne en chirurgie plastique,
reconstructrice et esthétique
CHU Grenoble
Année 2022

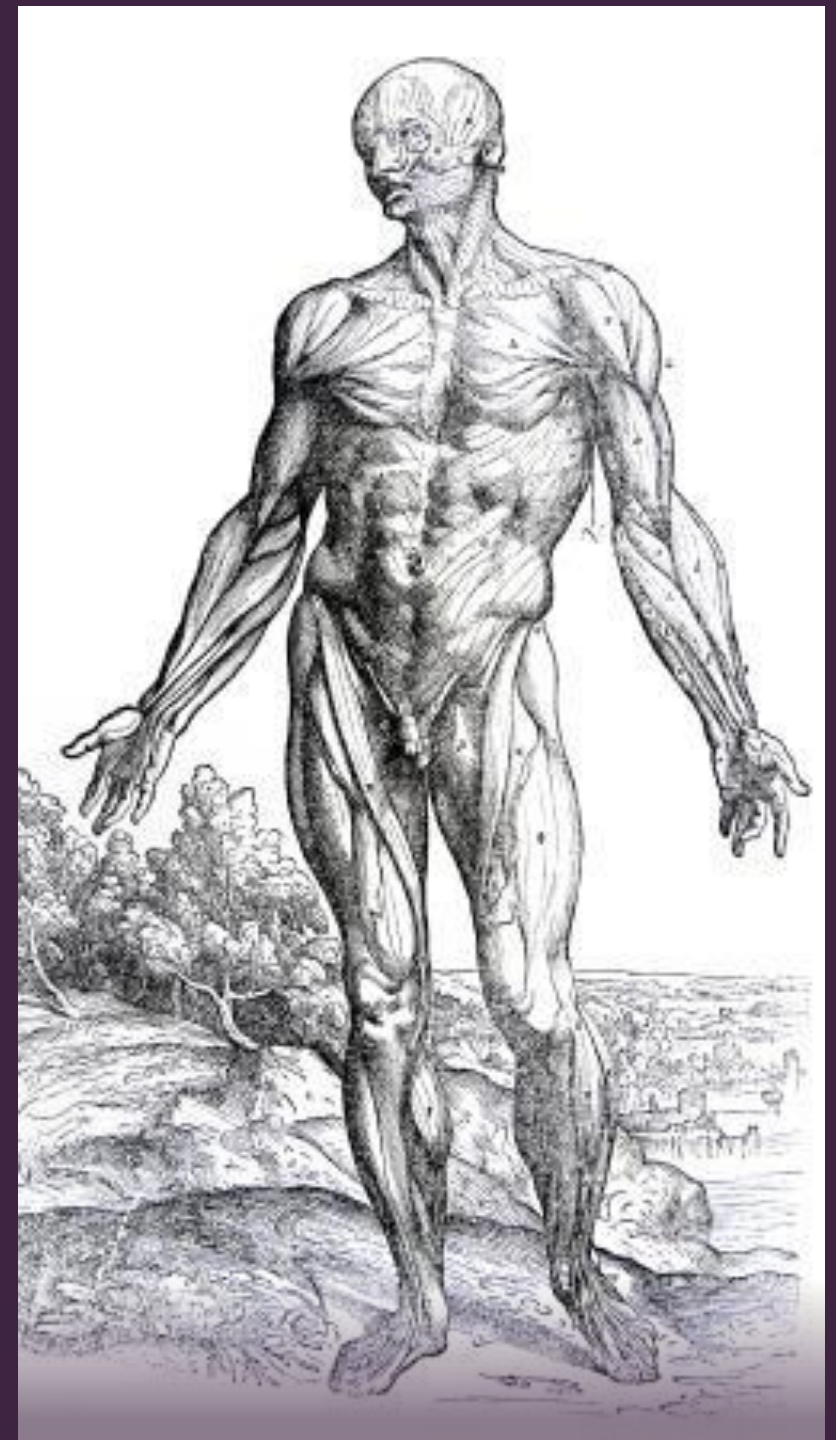

Sommaire

Membre supérieur

Tronc

Membre inférieur

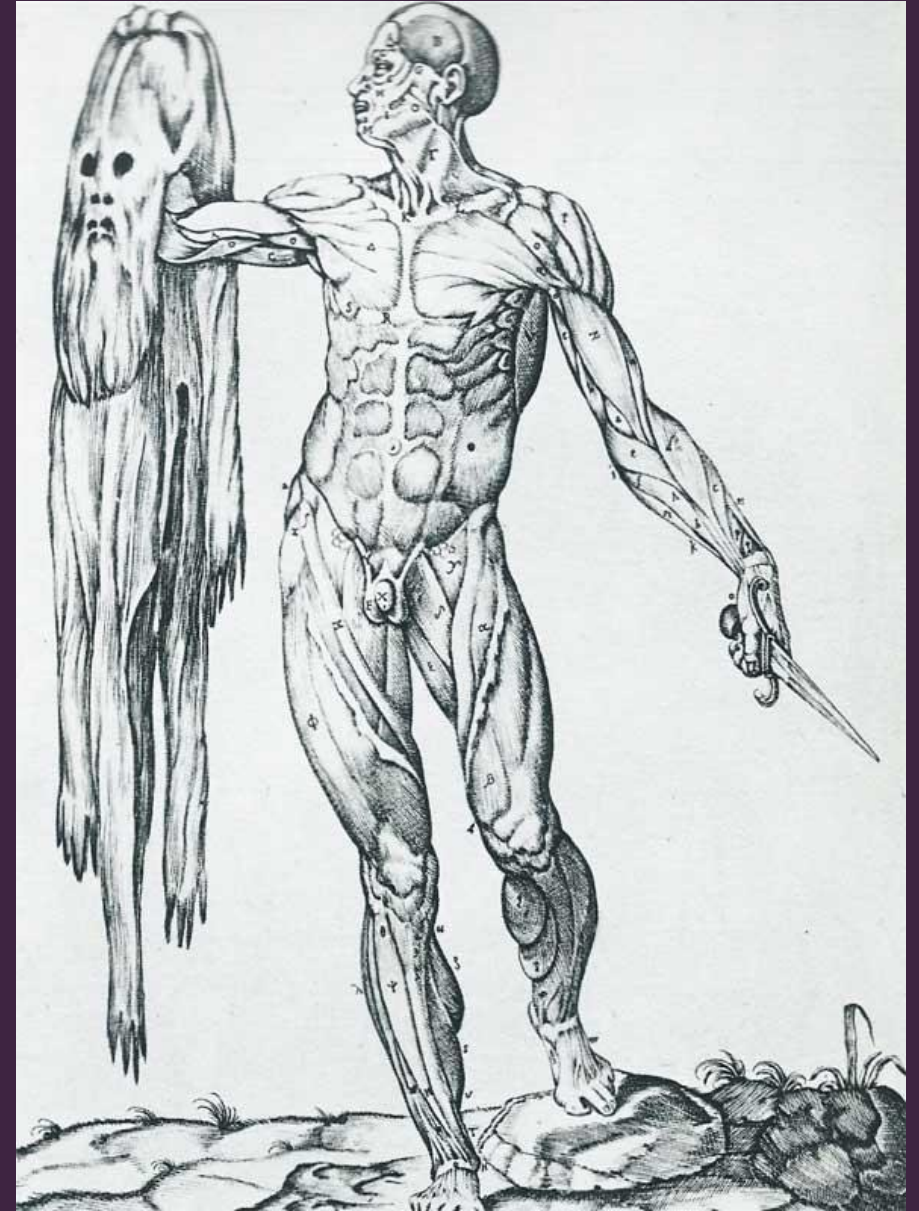

Membre supérieur

- Lambeau brachial externe
- Lambeau antébrachial radial (Lambeau “chinois”)
- Lambeau interosseux postérieur
- Lambeaux de la main et des doigts

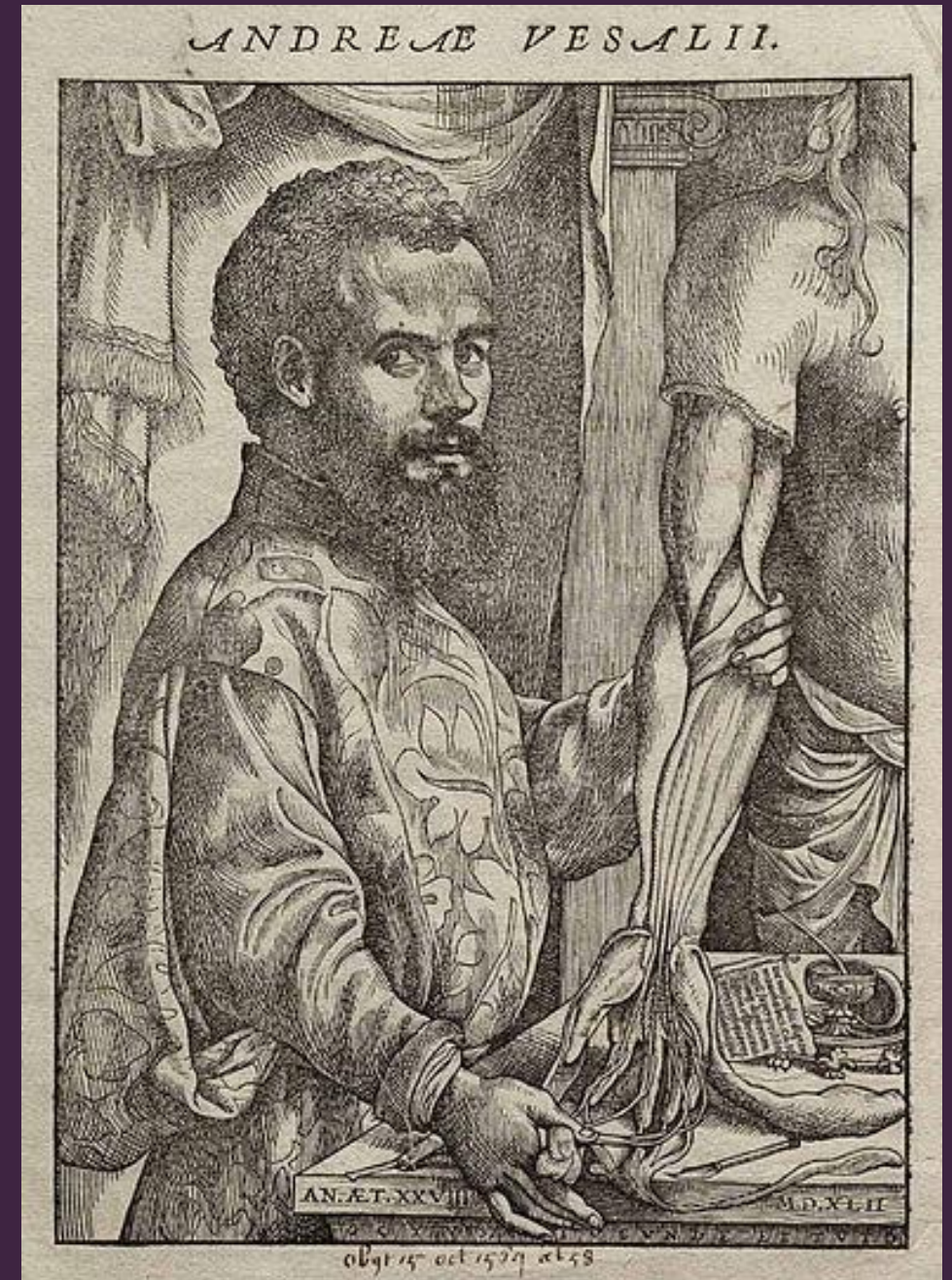

Lambeau brachial externe

V deltoïdien

Epicondyle latéral

Palette au 1/3 distal
de la face lat du
bras

Ligne V deltoïdien –
épicondyle
= septum
intermusculaire



*Lambeau septo-cutané à
mésovasculaire axial*

Pédicule proximal ou distal (a.
récurrente radiale post)

Vascularisation : **artère
collatérale radiale postérieure**
(branche de l'artère humérale
profonde)

Artère contenue dans le septum
entre triceps et brachial +
brachio-radial

Indication : couverture du coude
++

Lambeau brachial externe

Pédicule = a. collat.
radiale post
cheminant au fond
du septum
intermusculaire lat

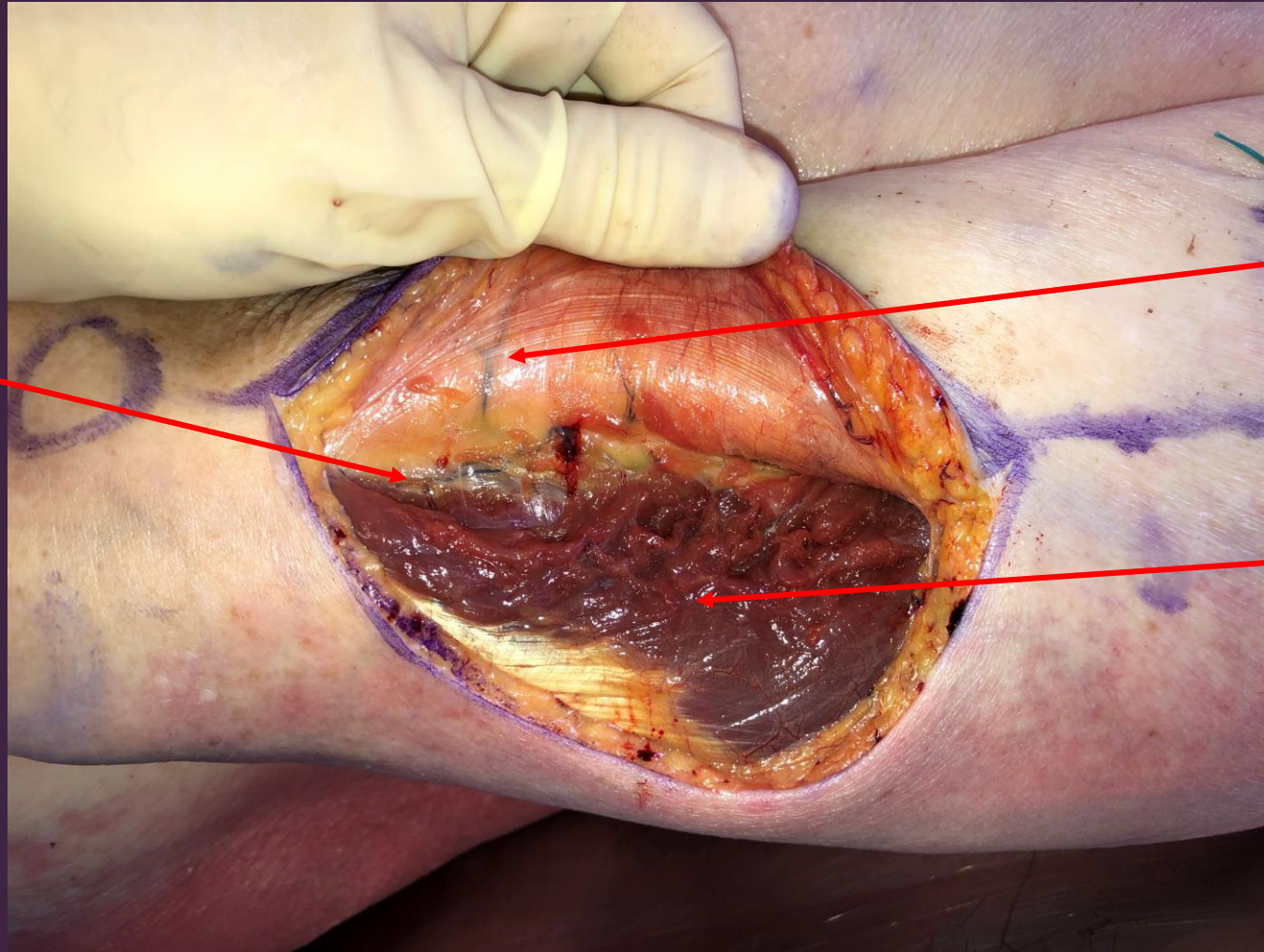

Fascia musculaire
emporté avec le
lambeau → lame
« porte-vaisseaux »

Muscle triceps
brachial

Lambeau brachial externe

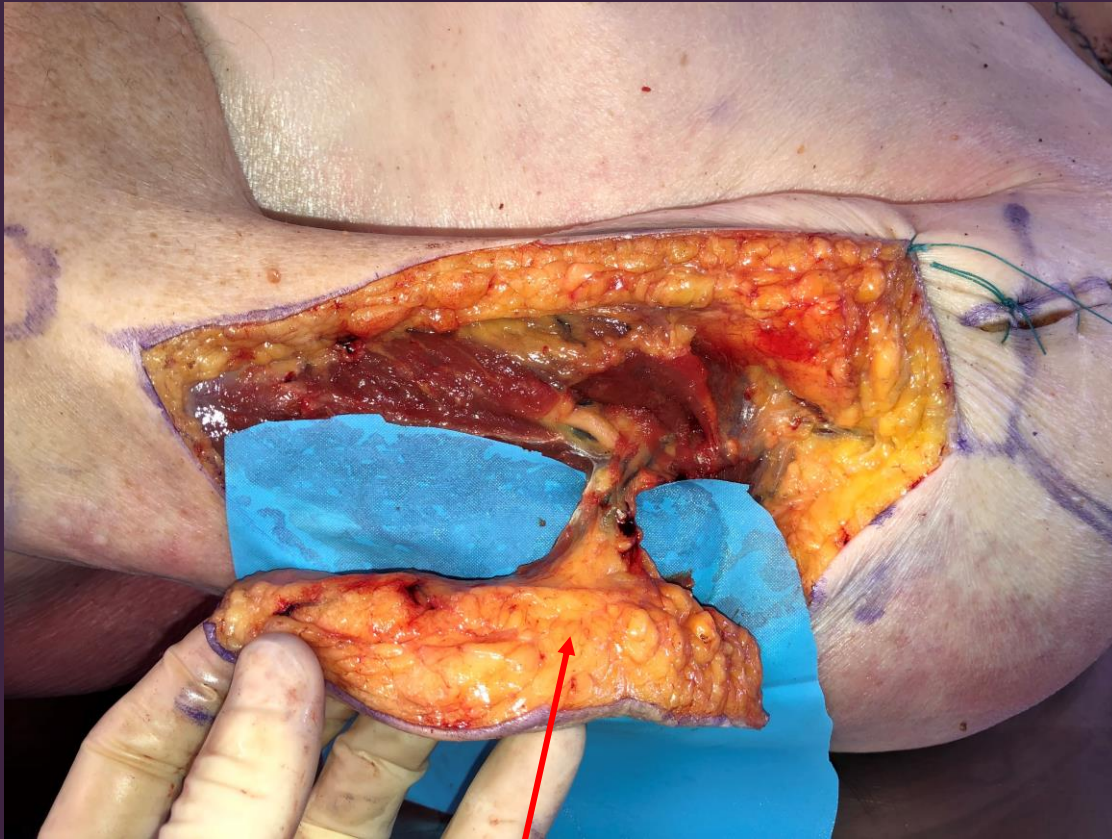

Lambeau levé à pédicule proximal

Nerf radial
(à ne pas
disséquer !)

a. collat.
radiale ant

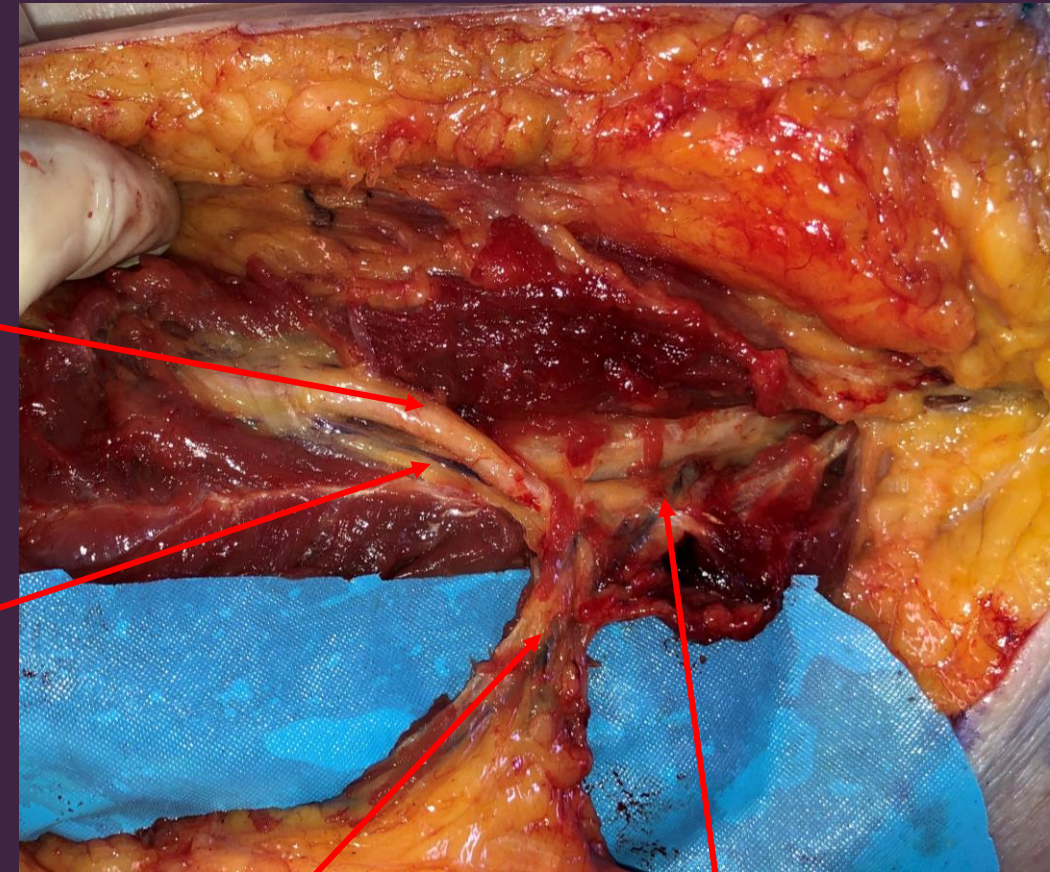

a. collat. radiale post

a. humérale
profonde

Lambeau antébrachial radial

Milieu du pli du coude

Axe de l'a. radiale

Veine céphalique

Palette centrée sur a.
radiale

Gouttière du poulx



*Lambeau septo-cutané à
mésovasculaire axial*

Transfert libre ou pédiculé
(proximal/distal)

Vascularisation : **artère radiale**

Artère contenue dans septum entre
fléchisseur radial du carpe (FRC) et
brachioradialis

Libre : reconstruction ORL ++

Pédiculé (distal) : couverture main

Lambeau antébrachial radial

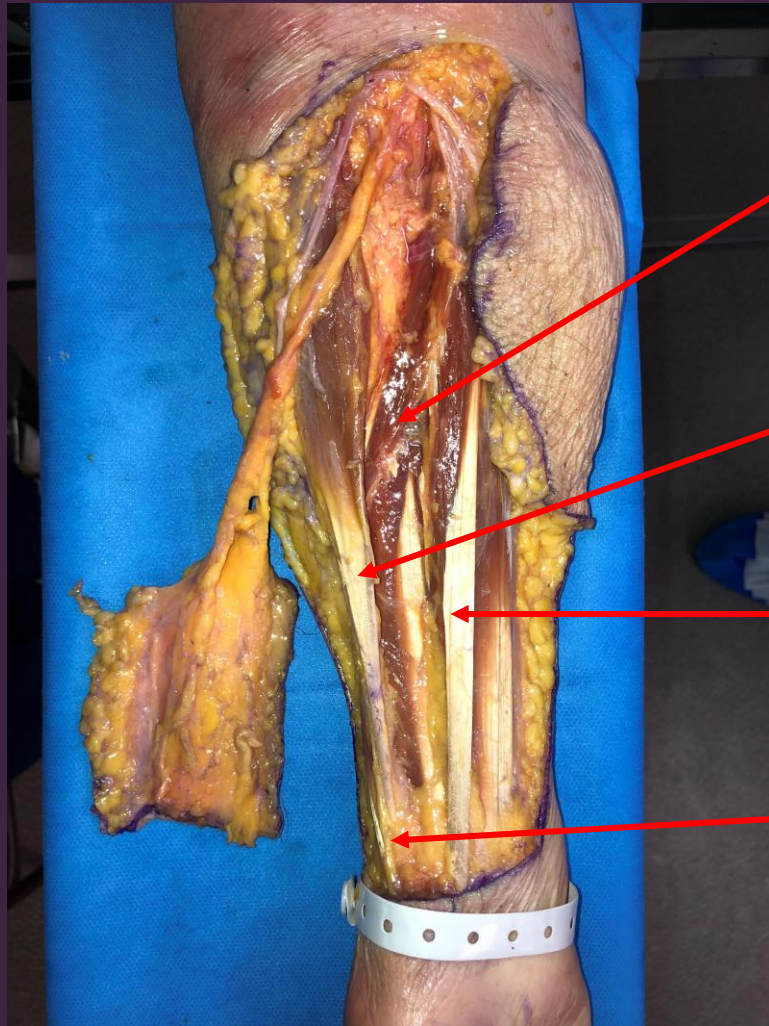

Muscle rond pronateur

Muscle brachioradialis

Muscle FRC

Branche sensitive du n. radial (à préserver)

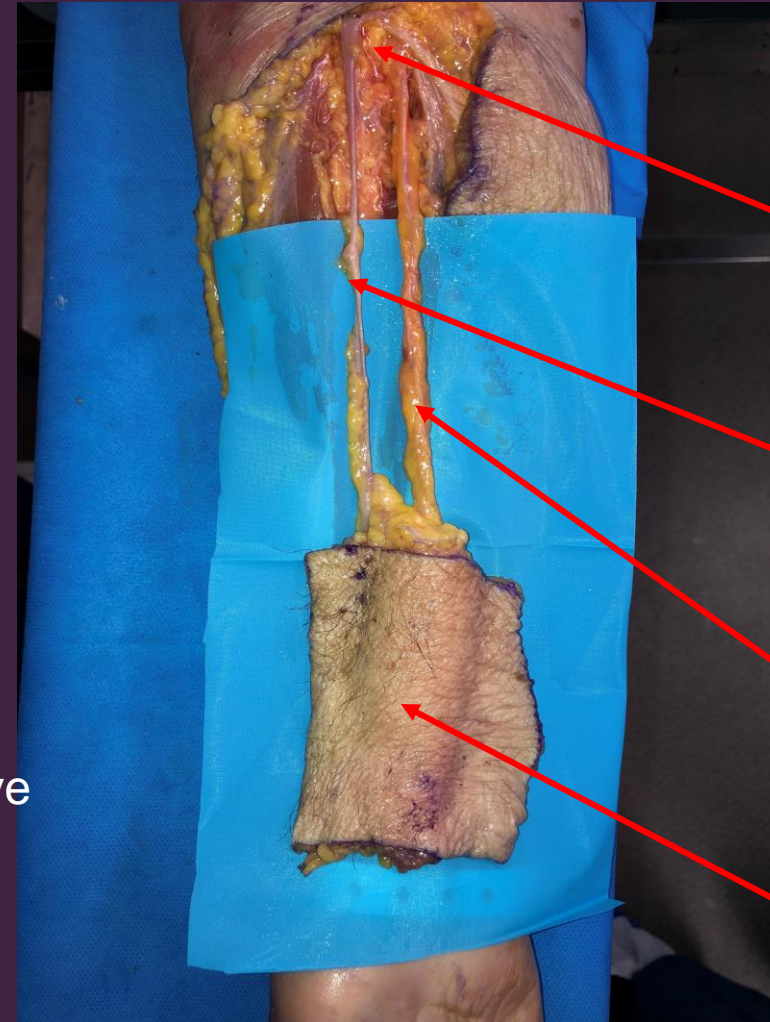

Veine communicante entre réseau superficiel et profond

Veine céphalique (réseau superficiel)

A. et v. radiales (réseau profond)

Palette cutanée

Lambeau interosseux postérieur

Articulation radio-ulnaire distale

- a. communicante
- point pivot

Axe de l'a. interosseuse post

Palette cutanée centrée sur jonction 1/3 moyen et 1/3 supérieur
→ perforante cutanée

Epicondyle latéral



Lambeau septo-cutané à mésovasculaire axial

Pédicule distal

Vascularisation : **artère interosseuse postérieure** (à rétro via une communicante distale avec l'a. interosseuse ant.)

Artère dans septum entre extenseur ulnaire du carpe (EUC) et extenseur propre du V (EPV)

Indication : couverture de la main

Lambeau interosseux postérieur

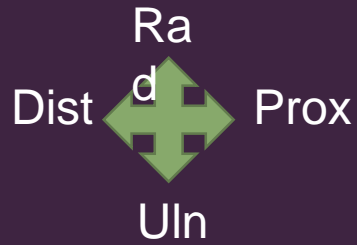
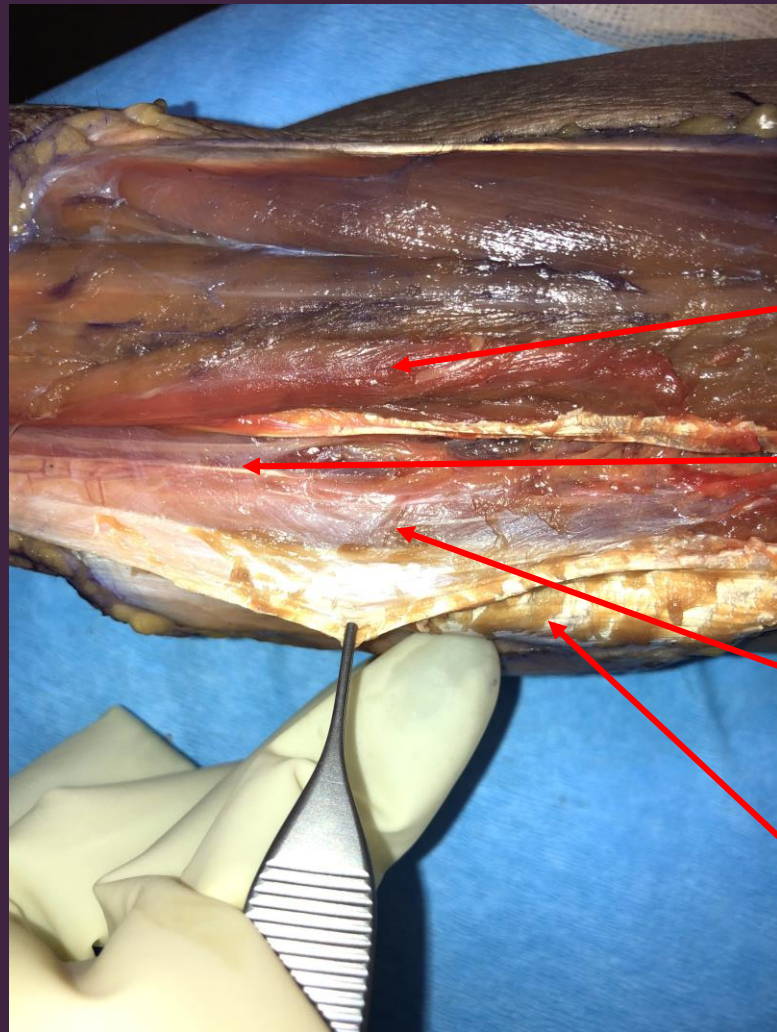

Muscle EPV

A. interosseuse post

Perforante cutanée dans septum intermusculaire

Palette cutanée

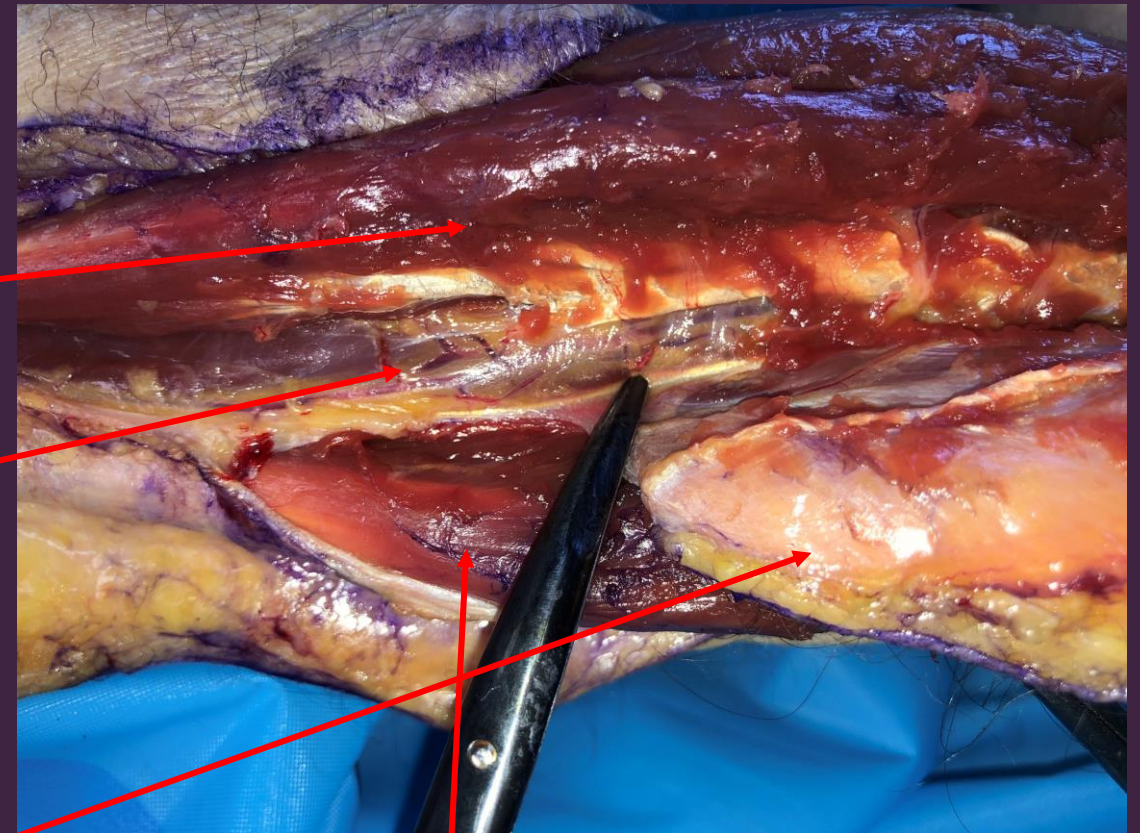

Muscle EUC

Lambeau interosseux postérieur

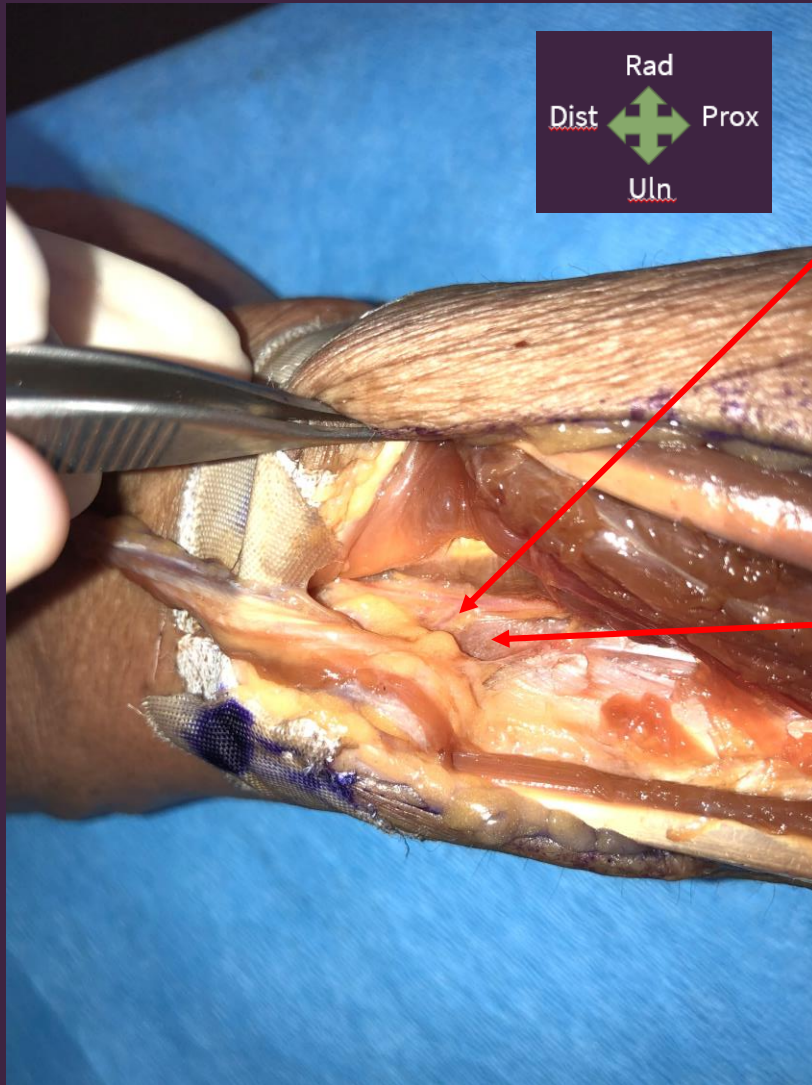

Artère communicante
avec a. interosseuse
ant

Membrane
interosseuse



Application : couverture face dorsale de la
main

Lambeau homodigital en ilot à pédicule distal

Pédicule collatéral
homolatéral (à rétro)

Exposition par hémi-
Brüner

Lambeau cutané en ilot
neuro-vasculaire prélevé
à la face palmaire de P1
et centré sur le pédicule
collat.

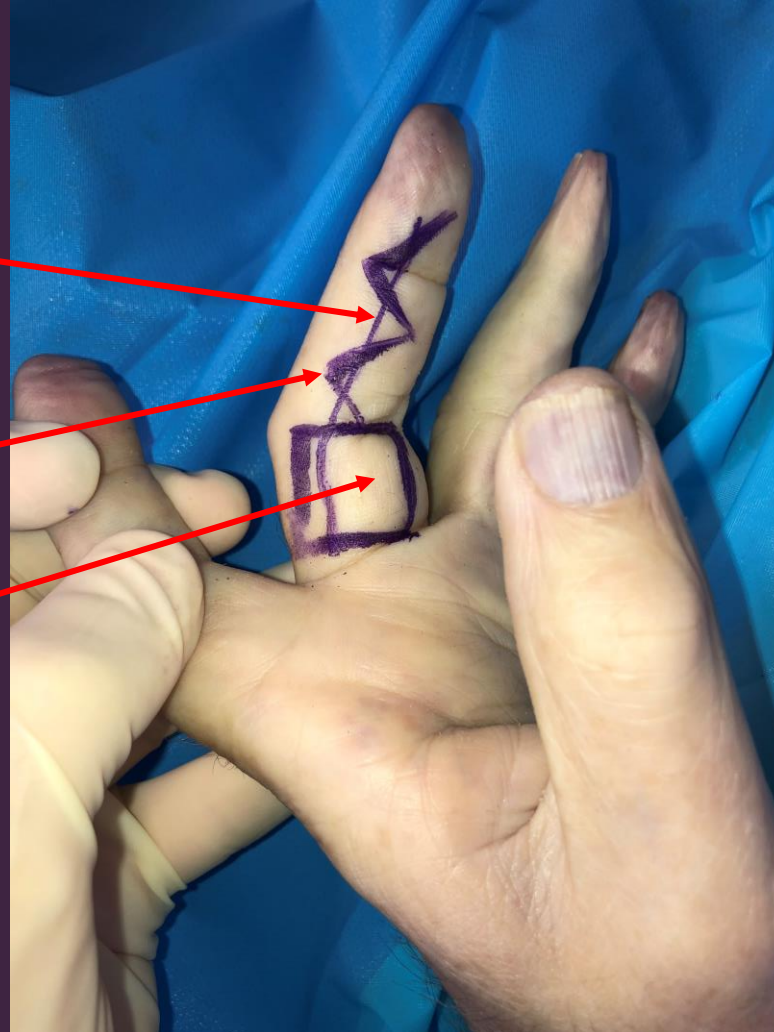

Lambeau cutané en ilot neuro-vasculaire

Vascularisation : **pédicule collatéral homolatéral** à rétro via anastomose avec le pédicule controlatéral au niveau du col de P2

Indication : couverture de la pulpe des doigts

Inconvénient ++ : insensible

Lambeau homodigital en ilot à pédicule distal

Pédicule sectionné à sa
partie proximale

Zone donneuse à greffer

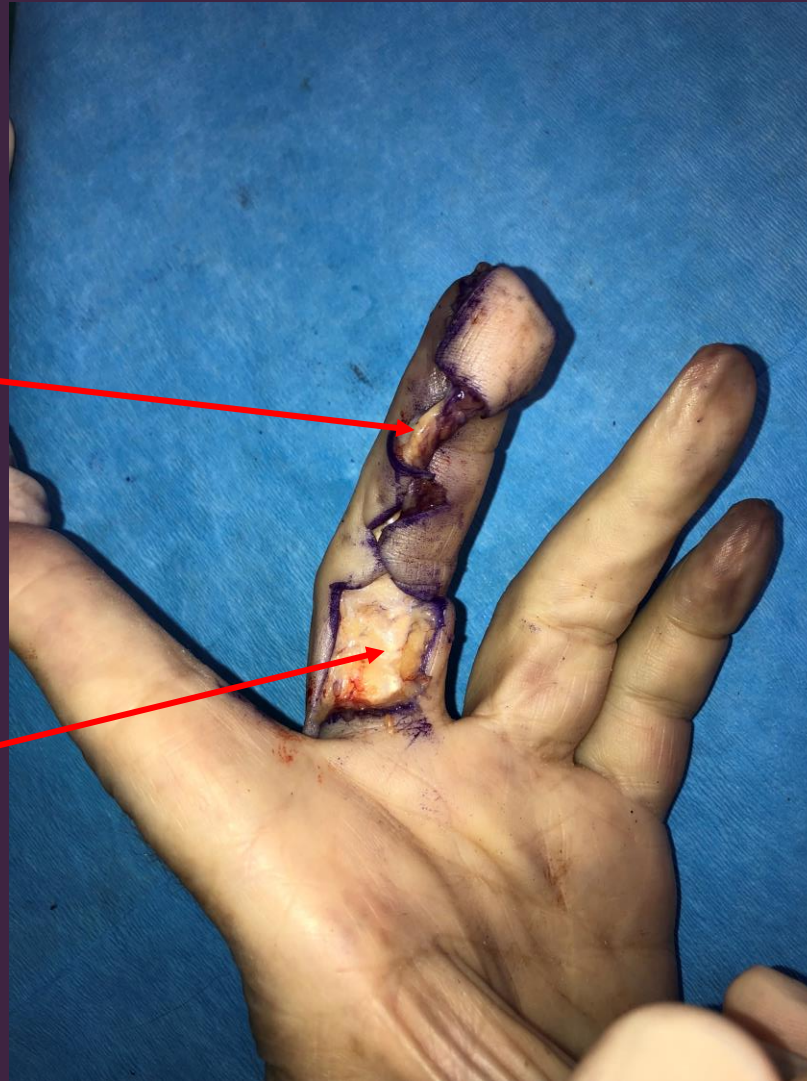

Application : couverture de la
pulpe du même doigt

Lambeau « cerf-volant » de Foucher

Lambeau cutané prélevé
à la face dorsale de P1
de l'index

Peau en regard de la
MCP à incorporer dans le
lambeau

Exposition du pédicule

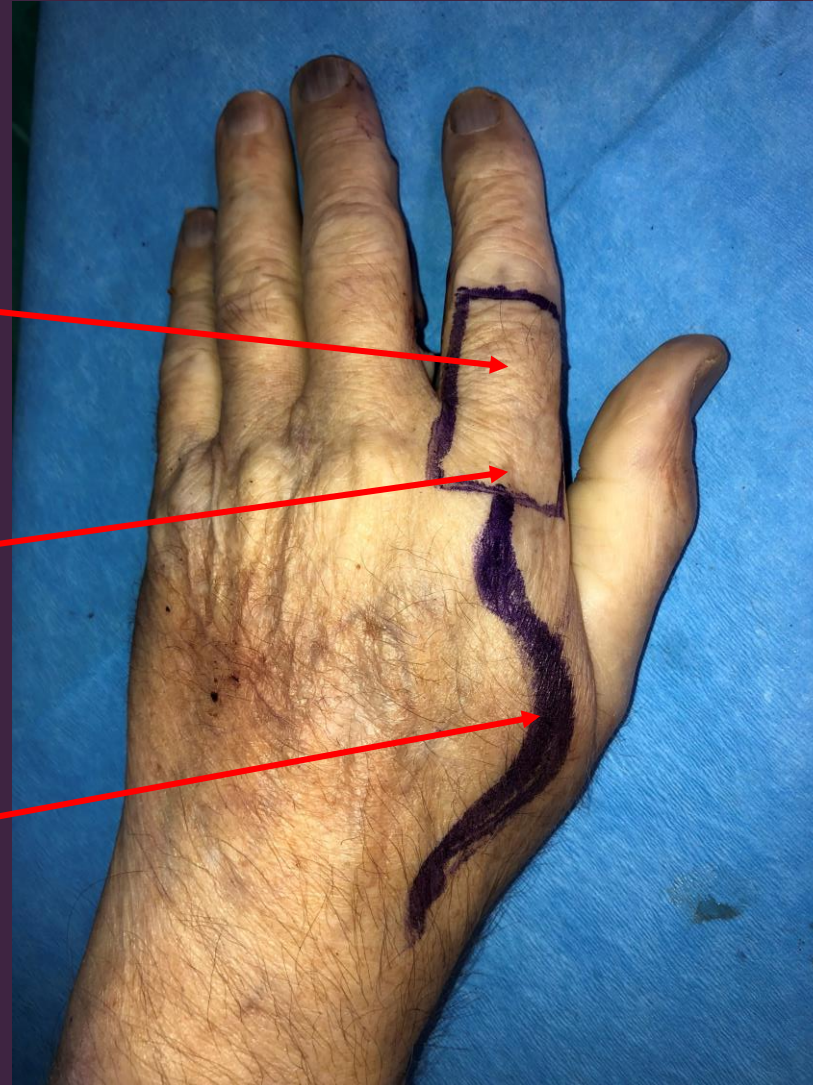

Lambeau cutané en ilot neuro-vasculaire

Vascularisation : **1^{ère} artère
intermétacarpienne dorsale**

Indication : perte de substance de la
pulpe du pouce

Avantage : lambeau sensible

Lambeau « cerf-volant » de Foucher

Zone donneuse à greffer

Pédicule disséqué
« largement », emportant
aponévrose dorsale du 1^{er}
interosseux

Dissection remontant jusqu'à
l'a. radiale dans l'espace
intermétacarpien



Application : couverture de la
pulpe du pouce

Tronc

Thorax :

- Lambeau delto-pectoral
- Lambeau de grand pectoral
- Abord des vaisseaux mammaires internes

Abdomen :

- Lambeau de Taylor
- Lambeau de DIEP

Dos :

- Lambeaux du système sous-scapulaire : grand dorsal, serratus, scapulaire et para-scapulaire
- Lambeau perforant intercostal postérieur
- Lambeau perforant lombaire
- Lambeau de trapèze inférieur

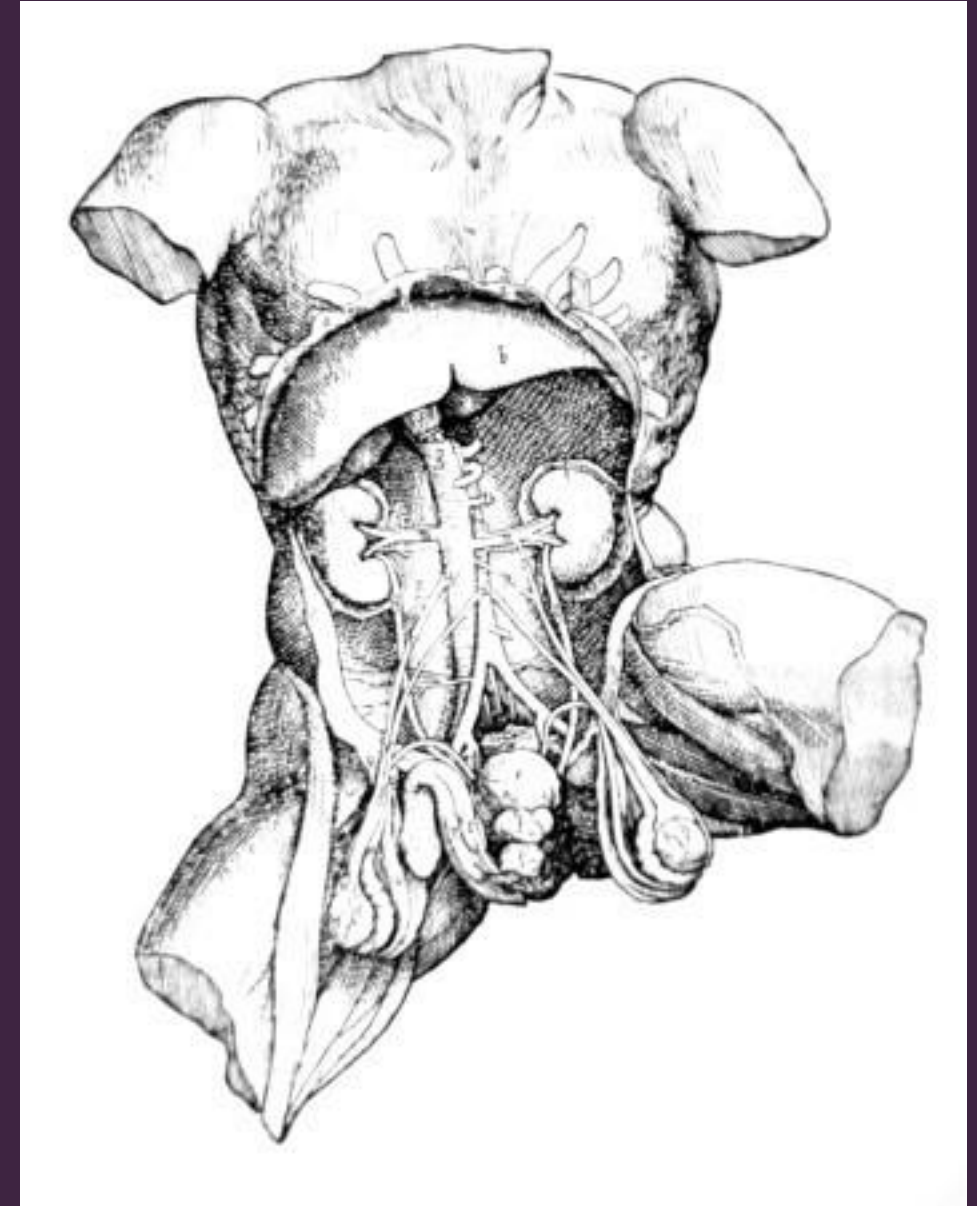

Lambeau delto-pectoral

Pédicules =
perforantes de l'a.
mammaire interne

Limites sup et inf : 3
premiers EIC

Limite médiale : 2 cm
du bord lat du sternum

Limite lat : peut
dépasser le sillon
delto-pectoral (partie
au hasard)

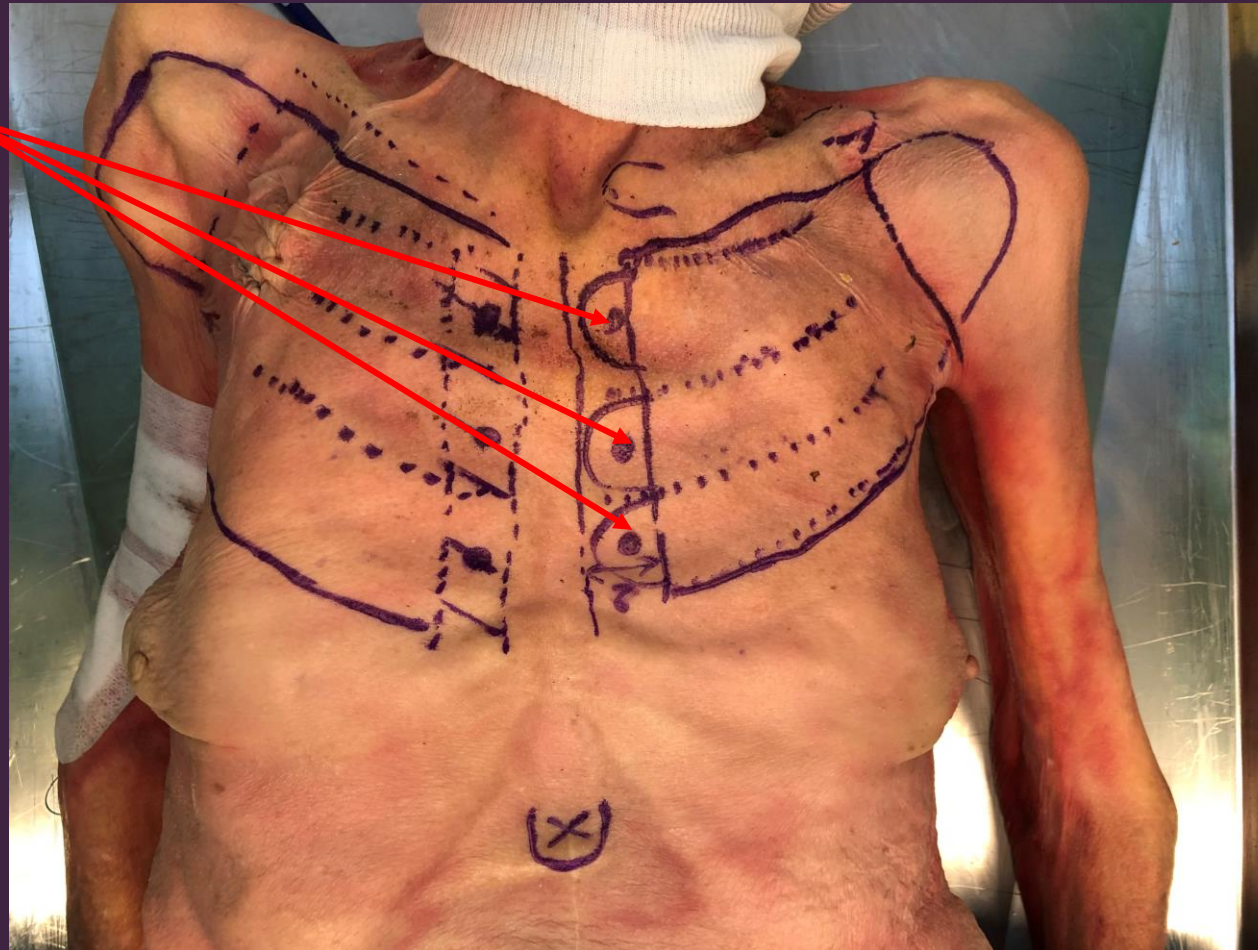

Lambeau cutané axial

Vascularisation :
**perforantes cutanées des
3 premiers espaces
intercostaux (EIC)** issues
de l'artère mammaire
interne

Indication : couverture
cervicale, partie basse de la
face.
Lambeau de sauvetage

Lambeau delto-pectoral

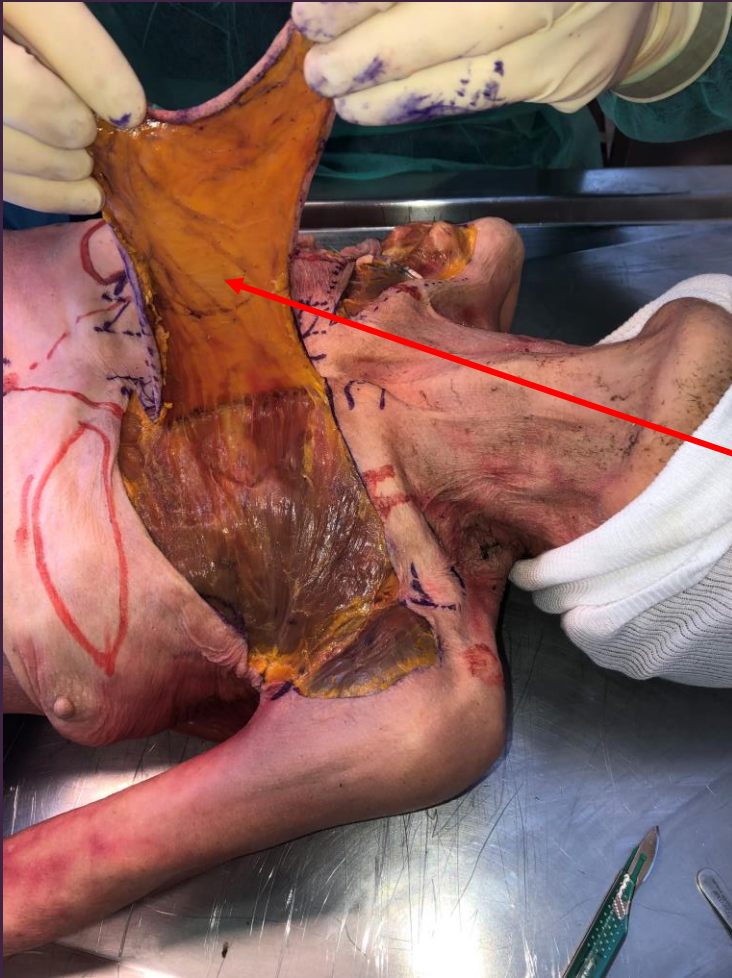

Dissection
emportant
l'aponévrose
musculaire

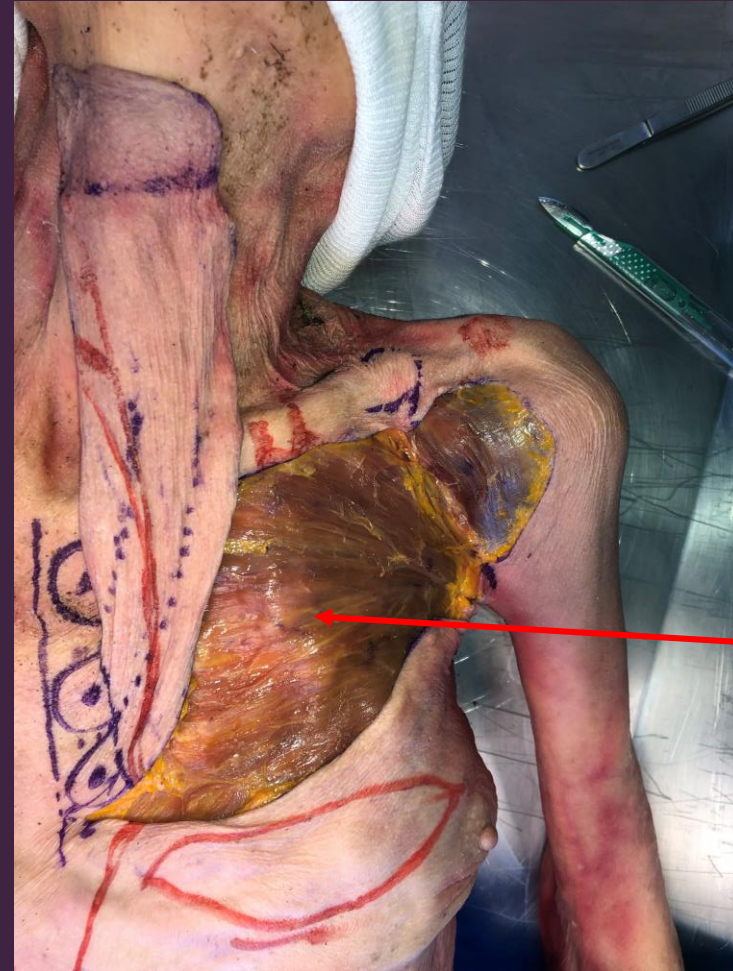

Application :
couverture
cervicale

Zone donneuse
suturée / greffée

Lambeau de grand pectoral

Point pivot : milieu de la clavicule

Trajet pédicule :
perpendiculaire à ligne
d'Ariyan passant par
milieu de la clavicule,
puis suit la ligne
d'Ariyan

Axe acromion-xyphoïde
= ligne d'Ariyan

Palette au dessus de
K6

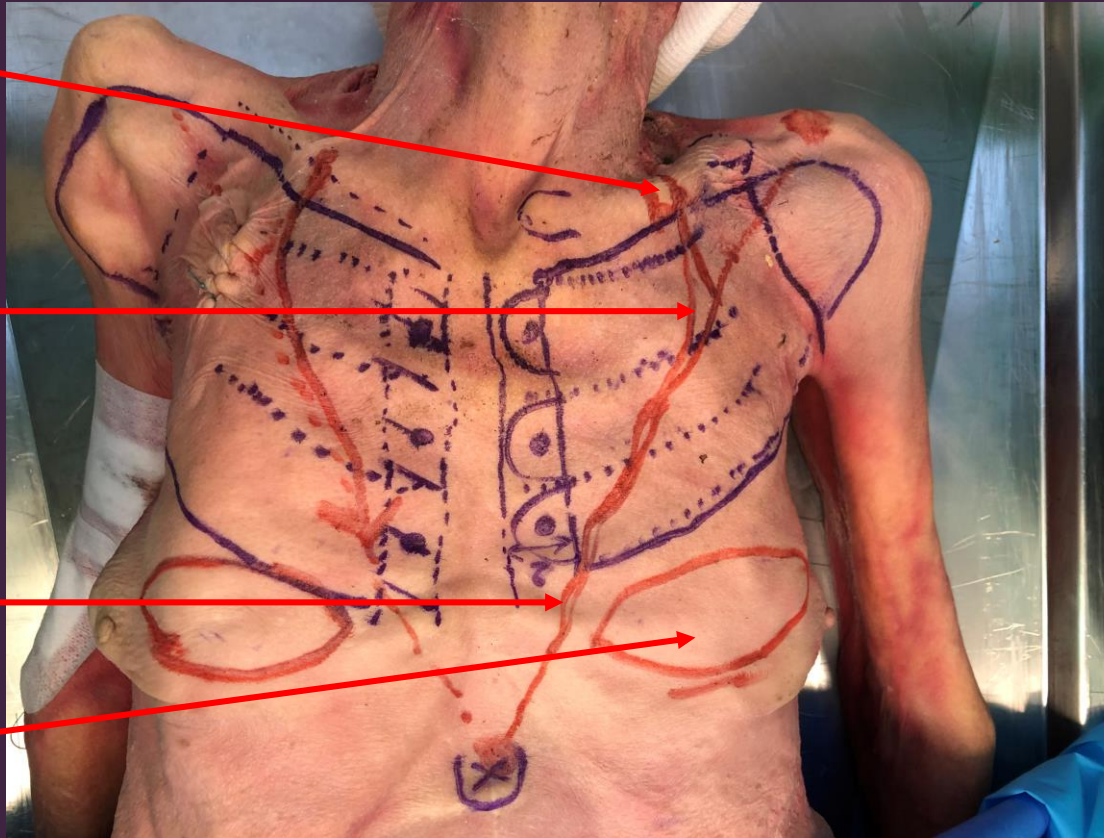

Lambeau musculo-cutané

Vascularisation : **artère
acromio-thoracique**
(branche pectorale)

Indication : reconstruction
ORL (en seconde
intention)

Lambeau de grand pectoral

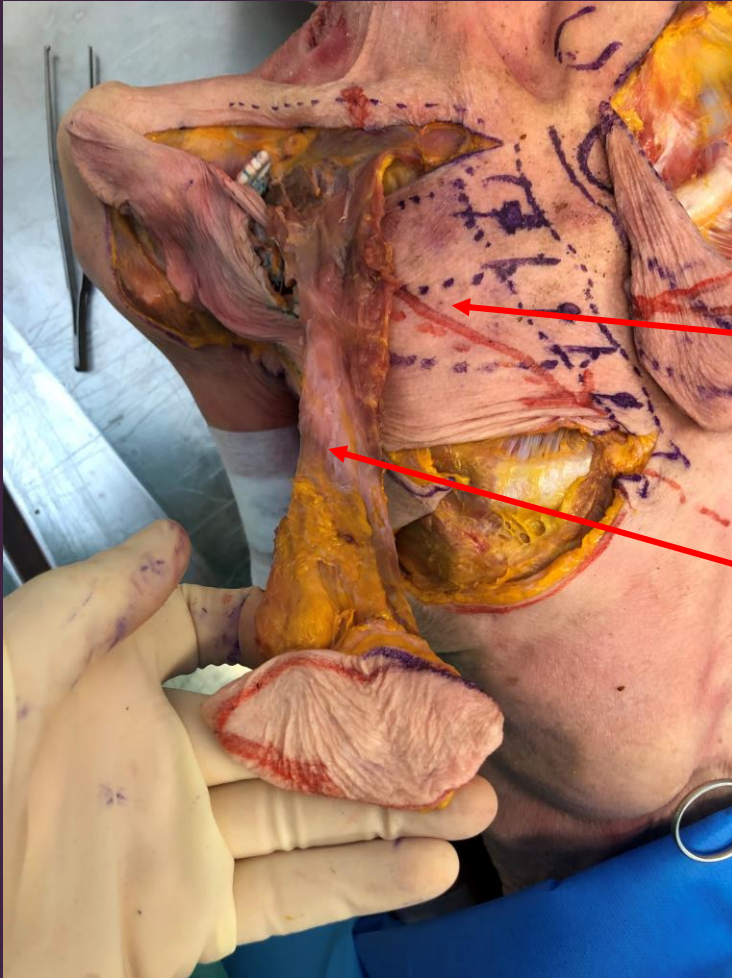

Préservation du
lambeau delto-
pectoral si possible

« Rail » musculaire
comportant le
pédicule

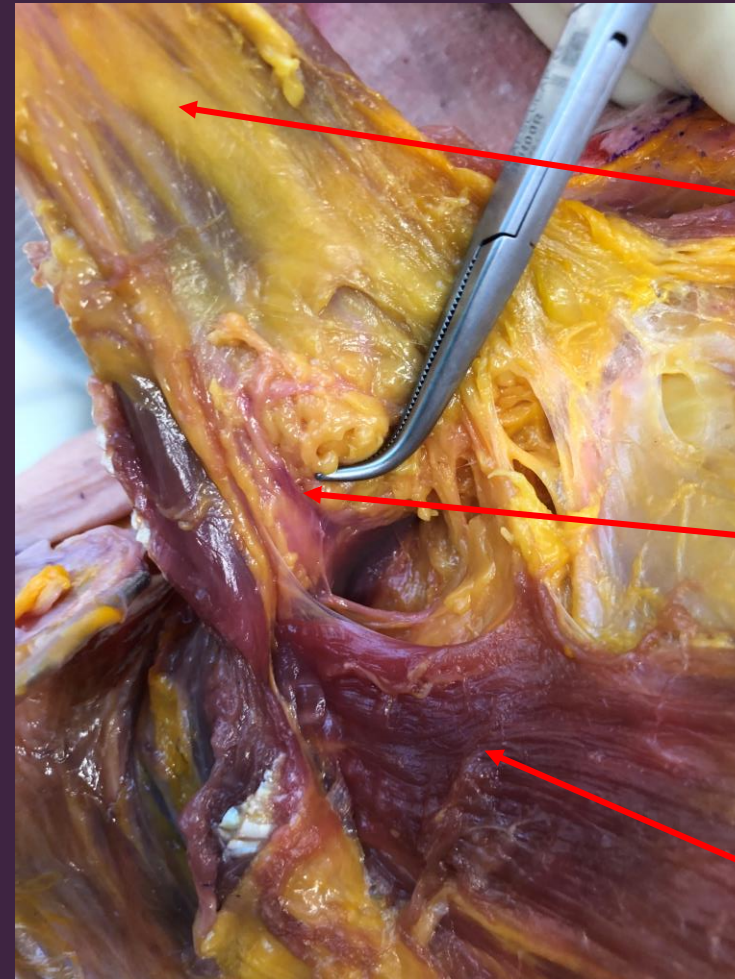

Lambeau

Pédicule à son
entrée dans le
muscle après
franchissement
de l'aponévrose
clavi-pectorale

Petit pectoral

Lambeau de grand pectoral

Tunnelisation sous
claviculaire



Application : couverture
région buccale

Abord des vaisseaux mammaires internes pour anastomoses de lambeaux libres

Muscles intercostaux à réséquer pour
meilleure exposition

Ablation du 3^{ème} cartilage costal

Vaisseaux mammaires internes

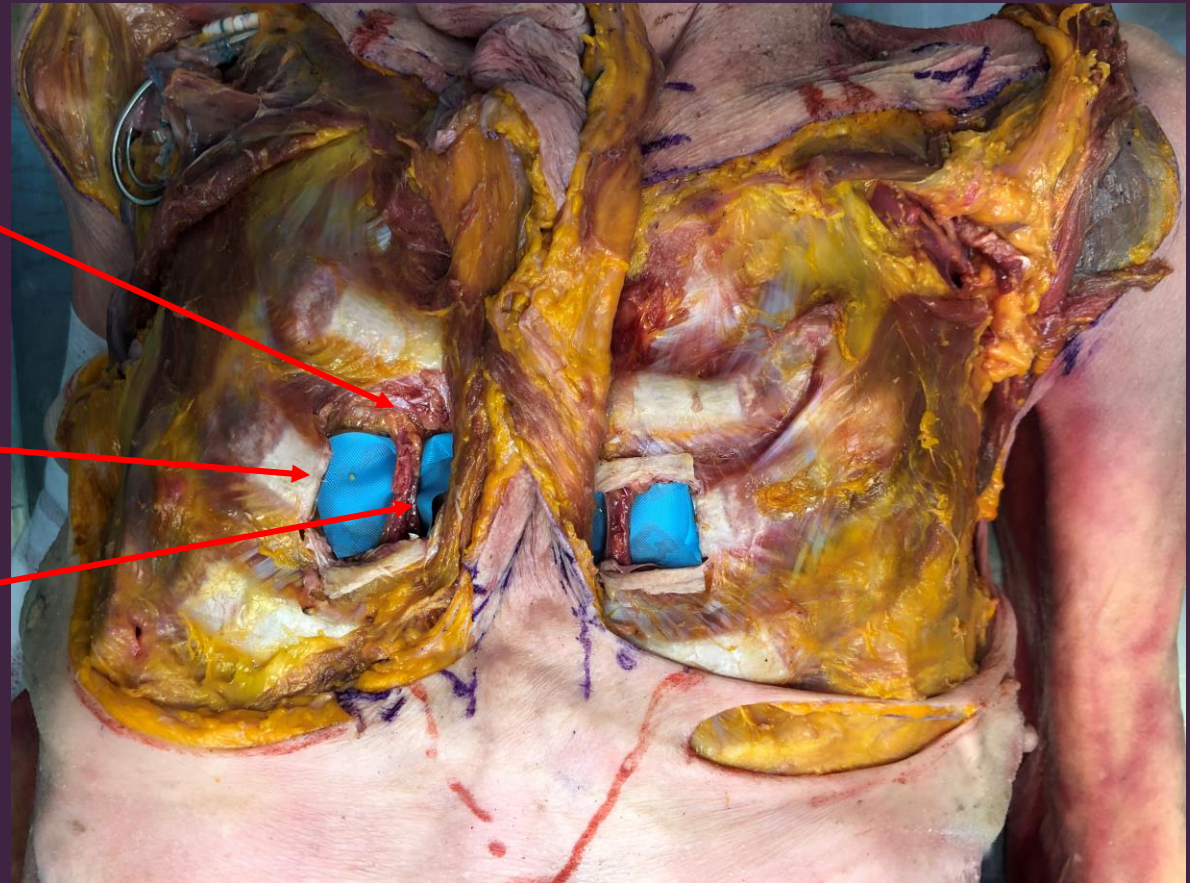

Lambeau de Taylor

Axe de la palette : ombilic
– pointe de la scapula

Incision xypho-pubienne

Projection du pédicule
épigastrique inférieur
profond

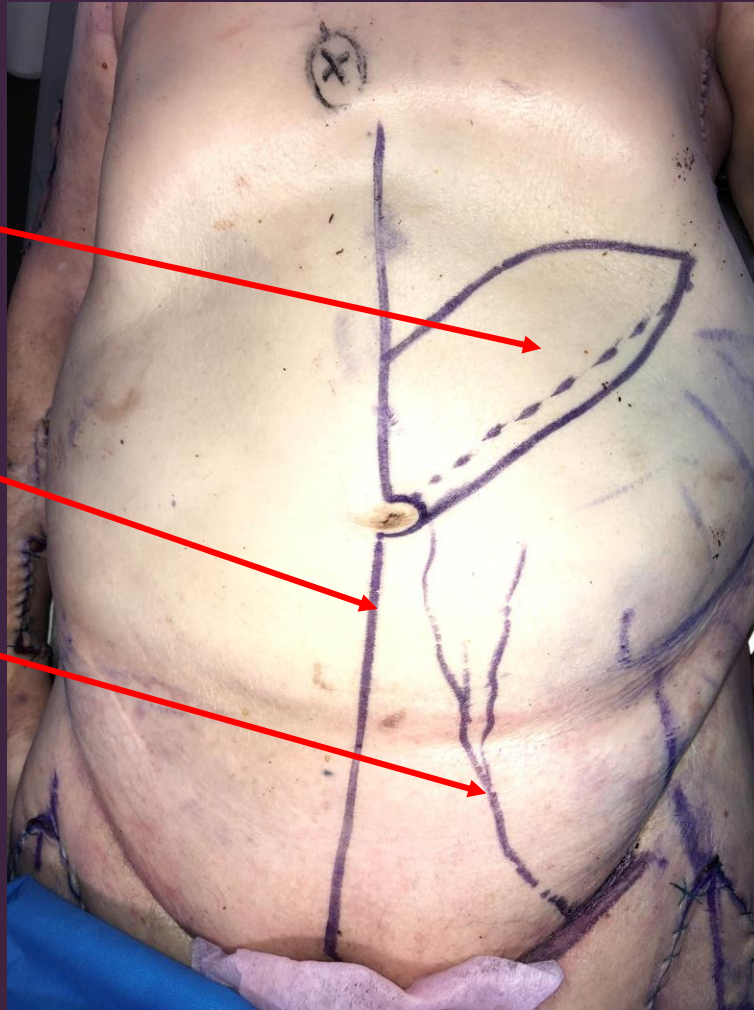

Lambeau musculo-cutané

Vascularisation : **artère
épigastrique inférieure profonde**

Pédiculé en inférieur

Indication : couverture et
comblement d'exentération
pelvienne ++

Lambeau de Taylor

Muscle grand droit de l'abdomen

Pédicule épigastrique inférieur profond à la face post du muscle

Palette cutanée

Pédicule plongeant vers vaisseaux iliaques externes

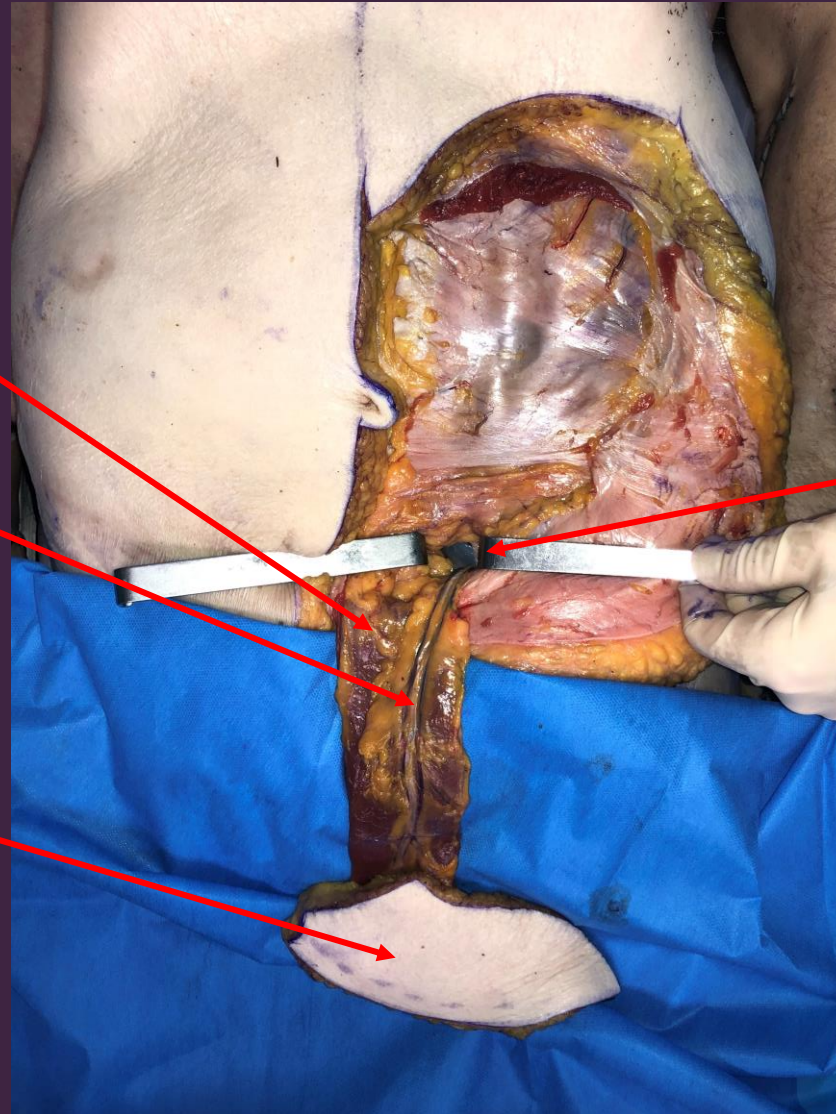

Lambeau de Taylor

Muscle grand droit
sectionné

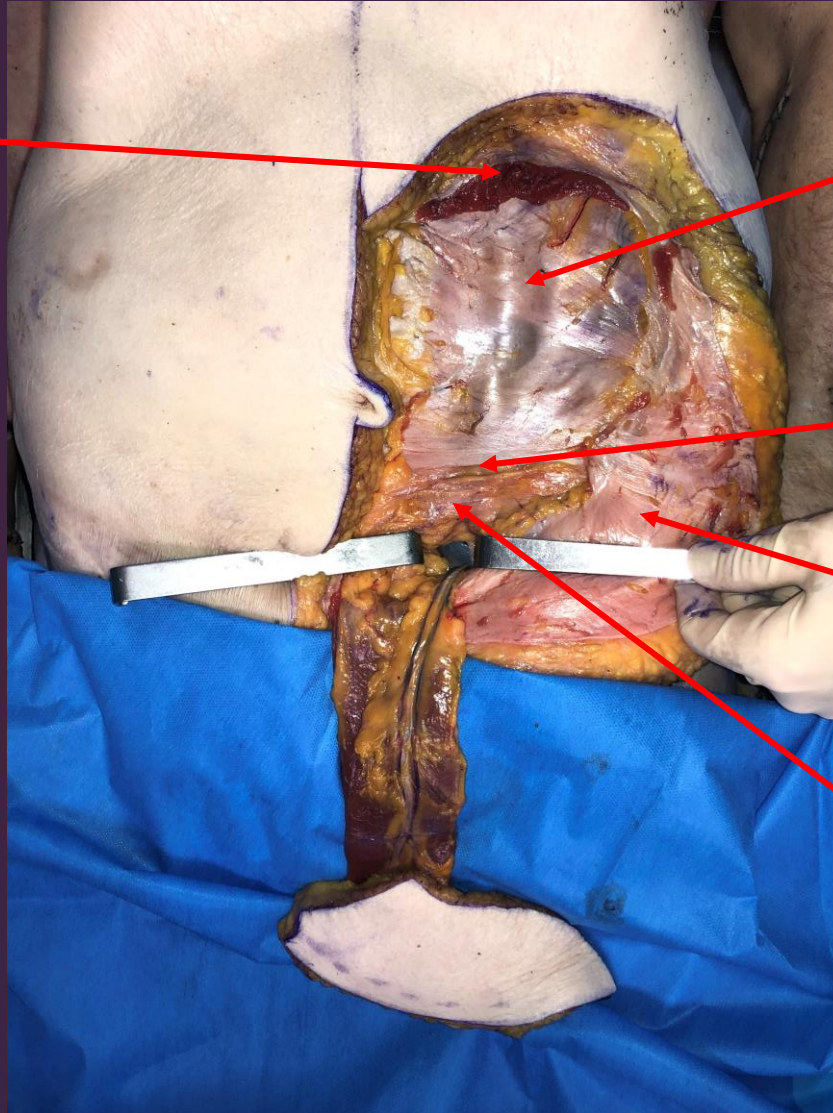

Feuillet postérieur de la gaine des
grands droits

Ligne arquée (arcade de Douglas)

Feuillet antérieur de la gaine des grands
droits

Fascia transversalis

Lambeau de DIEP

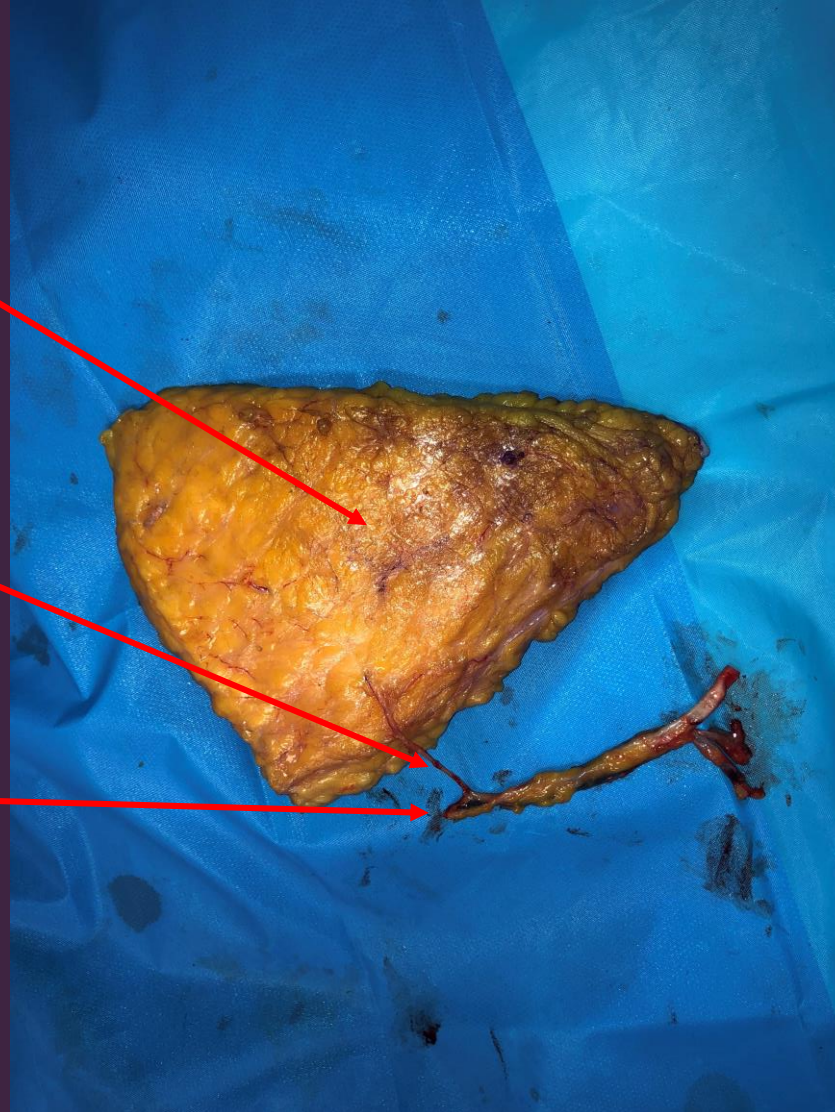

Palette cutanéograsseuse

Perforante cutanée

Pédicule épigastrique inférieur profond sectionné

Lambeau perforant

Vascularisation : artère épigastrique inférieure profonde

Libre ++ ou pédiculé

Indication : reconstruction mammaire ++

Lambeau de DIEP vs Taylor

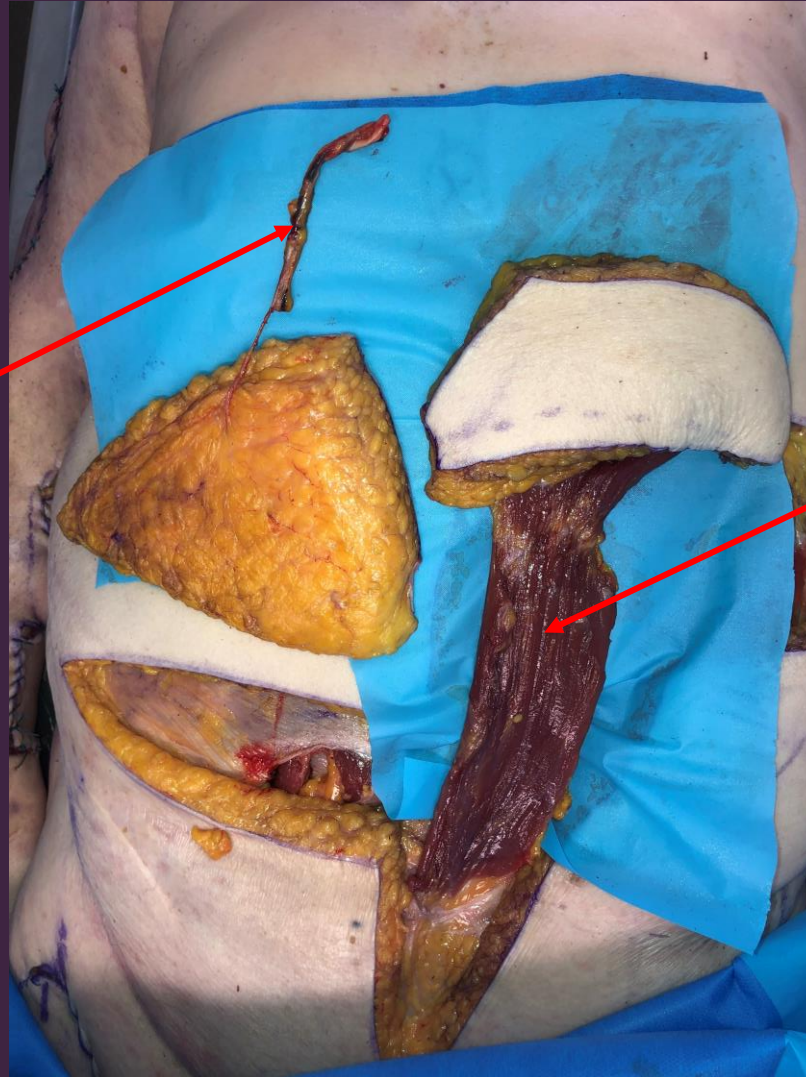

Pédicule disséqué à travers le muscle → diminution des séquelles pariétales

Prélèvement d'un grand droit de l'abdomen → morbidité

Lambeaux du système sous-scapulaire

Lambeau de grand dorsal :

- *Musculo-cutané*
- **Artère thoraco-dorsale**

Lambeau de serratus :

- *Musculaire pur*
- **Artère du serratus**

Lambeaux scapulaire et parascapulaire :

- *Cutané axiaux*
- **Artère circonflexe scapulaire**

Lambeau de pointe de la scapula :

- *Osseux*
- **Artère angulaire issue de la thoraco-dorsale**

Lambeau de bord lat de la scapula :

- *Osseux*
- **Branche périostée issue de la circonflexe scapulaire**

→ Combinaisons multiples possibles sous forme de lambeaux chimériques

→ Indications nombreuses en lambeau libre (reconstruction ORL ++)

Lambeaux du système sous-scapulaire



Palette pouvant déborder la limite du muscle

Crête iliaque

Palette peut s'étendre jusqu'à 5 cm au dessus de la crête iliaque

Peuvent être levés en décubitus dorsal, billot placé au milieu du dos

Point pivot si pédiculés = sommet du creux axillaire

Bord ant du muscle grand dorsal

Lambeaux du système sous-scapulaire

Pédicule thoraco-dorsal

Branche du serratus

Branche pour le grand dorsal

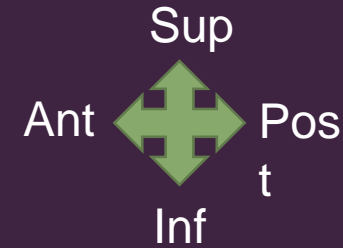
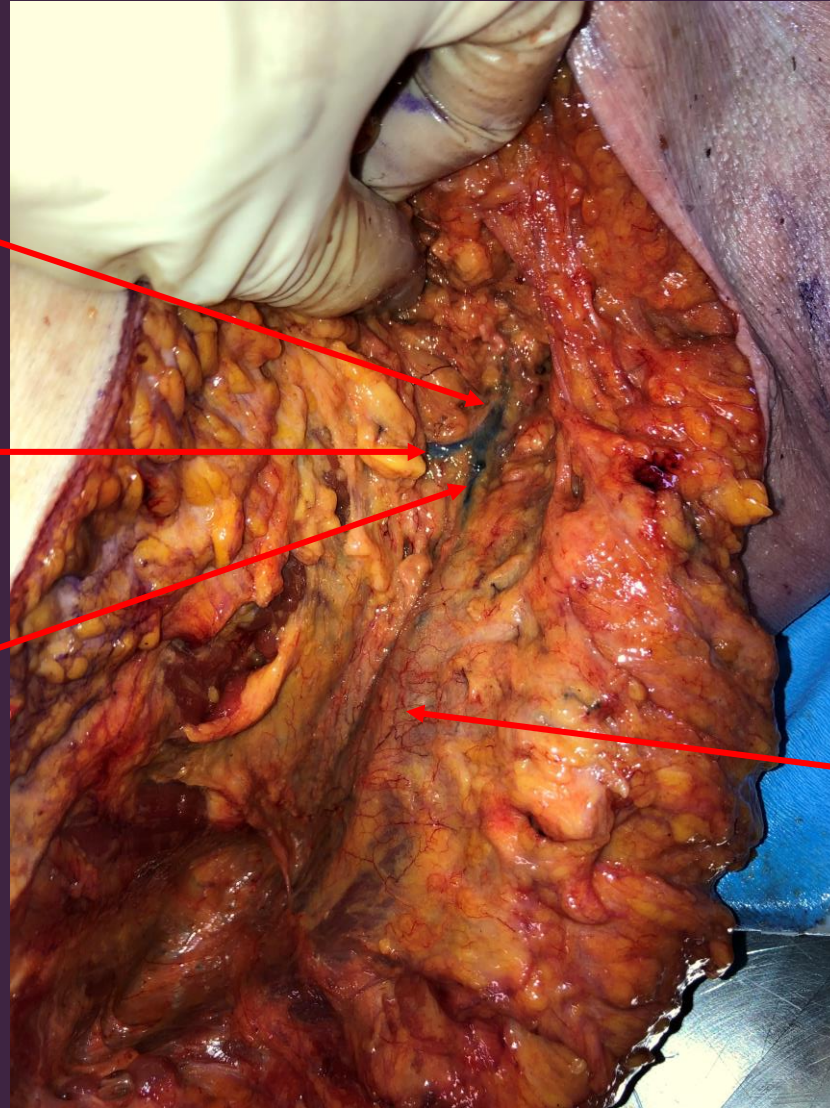

Grand dorsal :

Incision du bord ant de la palette et repérage du pédicule lors de son entrée à la face profonde du muscle

Muscle grand dorsal (face profonde)

Lambeaux du système sous-scapulaire



Pédicule du serratus

Lambeau musculaire de serratus

Artère angulaire

Lambeau osseux de pointe de la scapula

Lambeaux du système sous-scapulaire

Artère circonflexe scapulaire

Branche périostée à destinée
scapulaire

Lambeau osseux de bord lat
de la scapula

Lambeau para-scapulaire

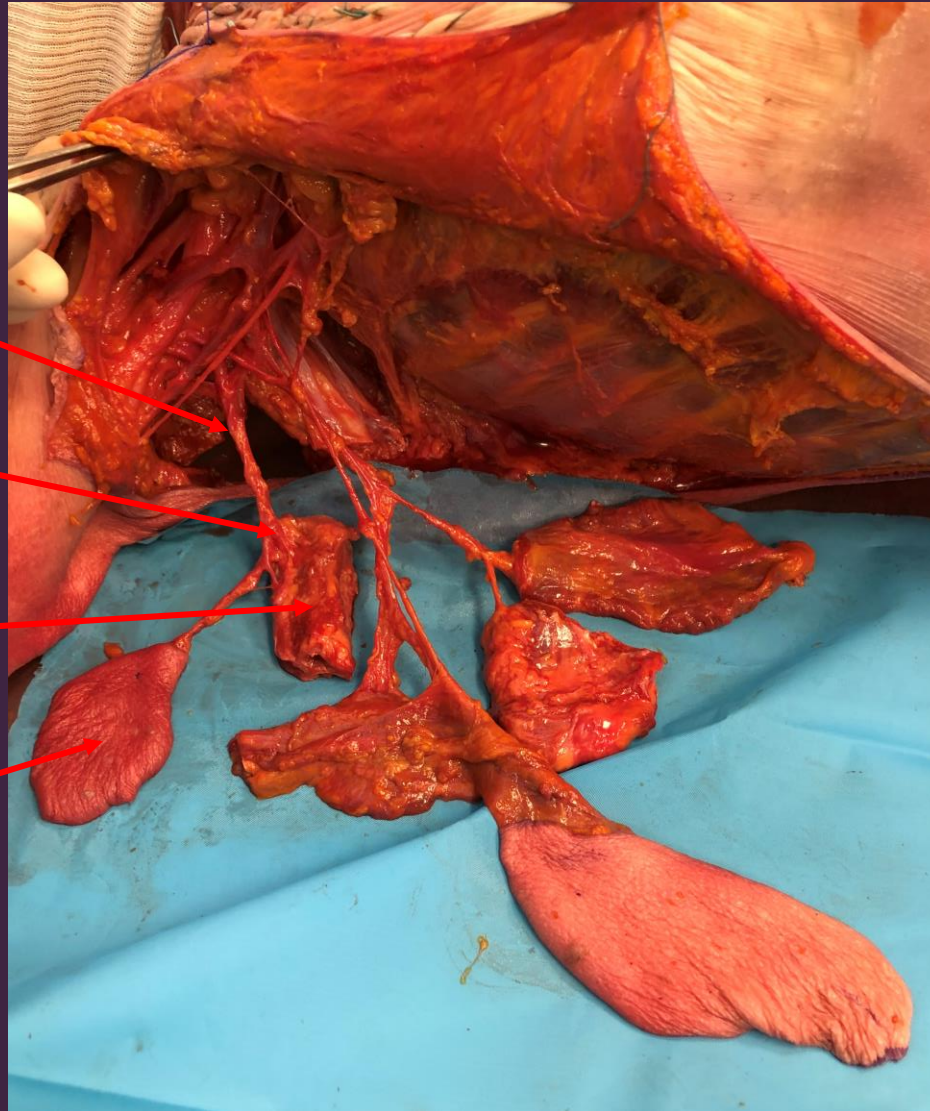

Lambeaux du système sous-scapulaire

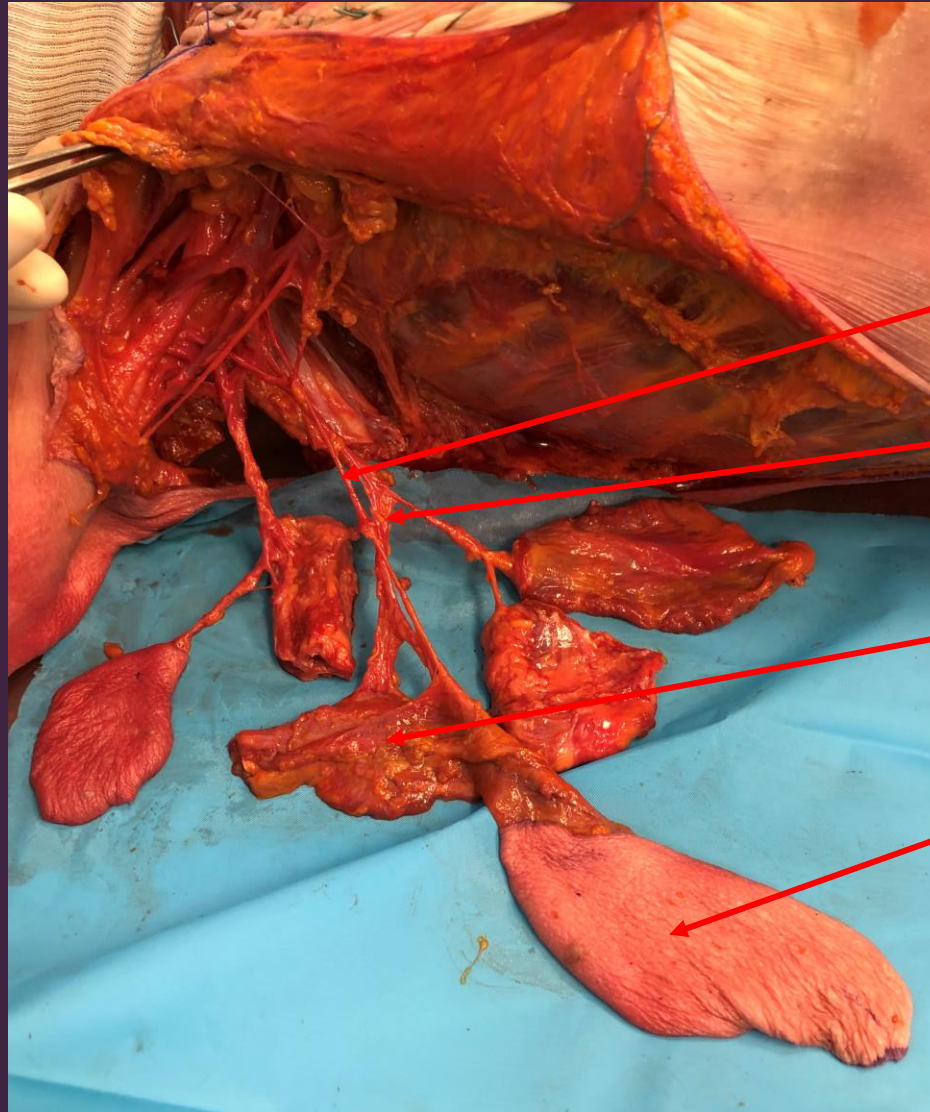

Nerf du grand dorsal

Pédicule thoraco-dorsal

Muscle grand dorsal

Palette cutanée

Lambeau perforant intercostal postérieur

Perforantes situés
entre 5 et 8 cm de la
ligne médiane

Ligne médiane

Palette cutanée
horizontale incluant la
perforante intercostale
postérieure

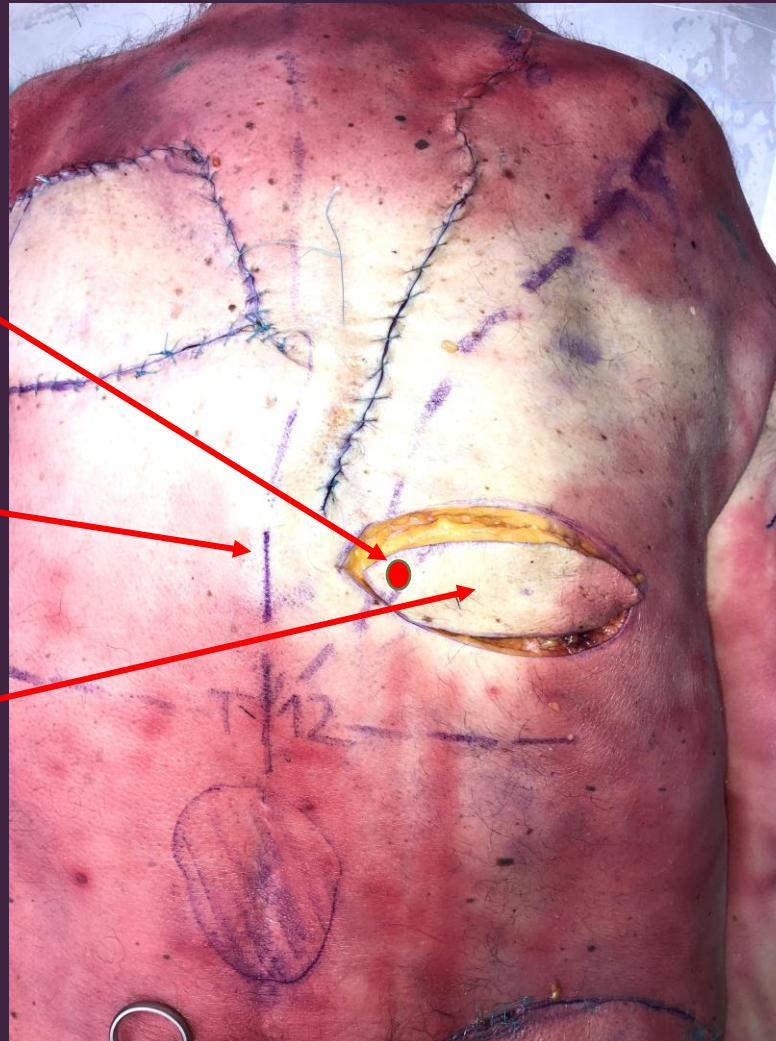

Lambeau perforant

Vascularisation : perforante cutanée
issue d'une artère intercostale en
région dorsale

Pédiculé : « propeller »

Indication : couverture perte de
substance médiane du dos de T4 à T12

Lambeau perforant intercostal postérieur

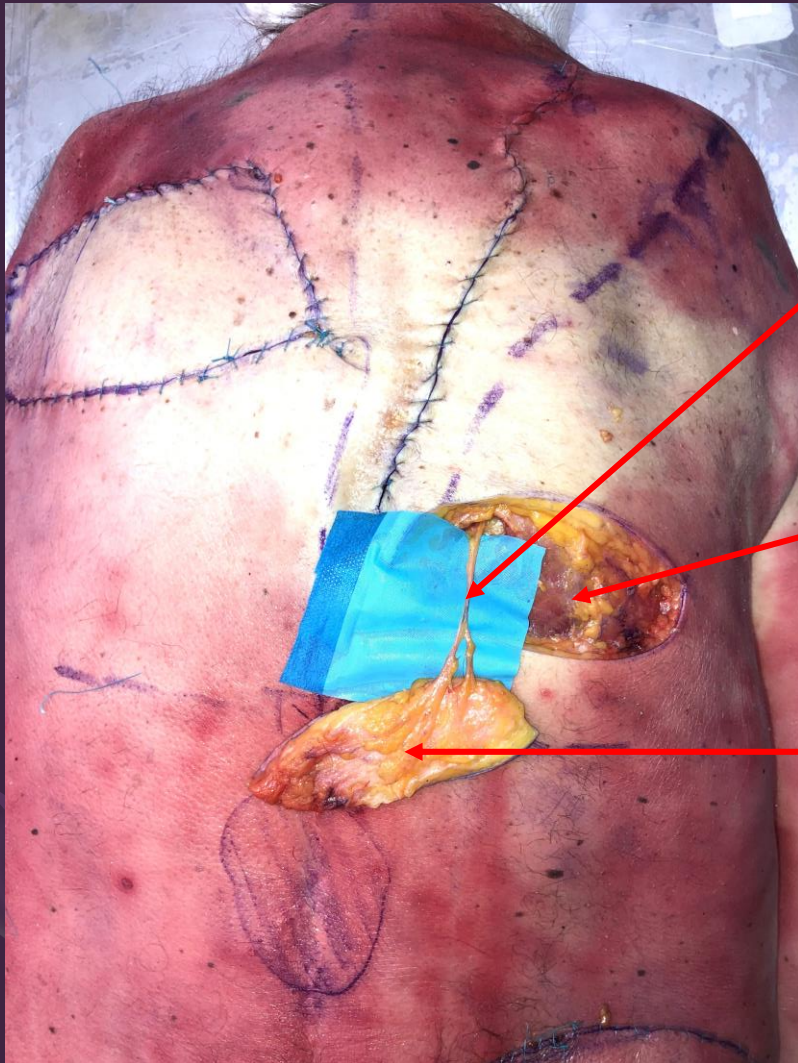

Perforante disséquée
jusqu'à l'a.
intercostale

Muscle grand dorsal

Palette cutanée



Application : couverture d'une perte
de substance médio-dorsale

Lambeau perforant lombaire

Perforantes situées entre 4,5 et 10 cm de la ligne médiane et entre 3 et 10 cm de l'épine iliaque postéro-supérieure

Ligne médiane

Palette cutanée

Epine iliaque postéro-supérieure

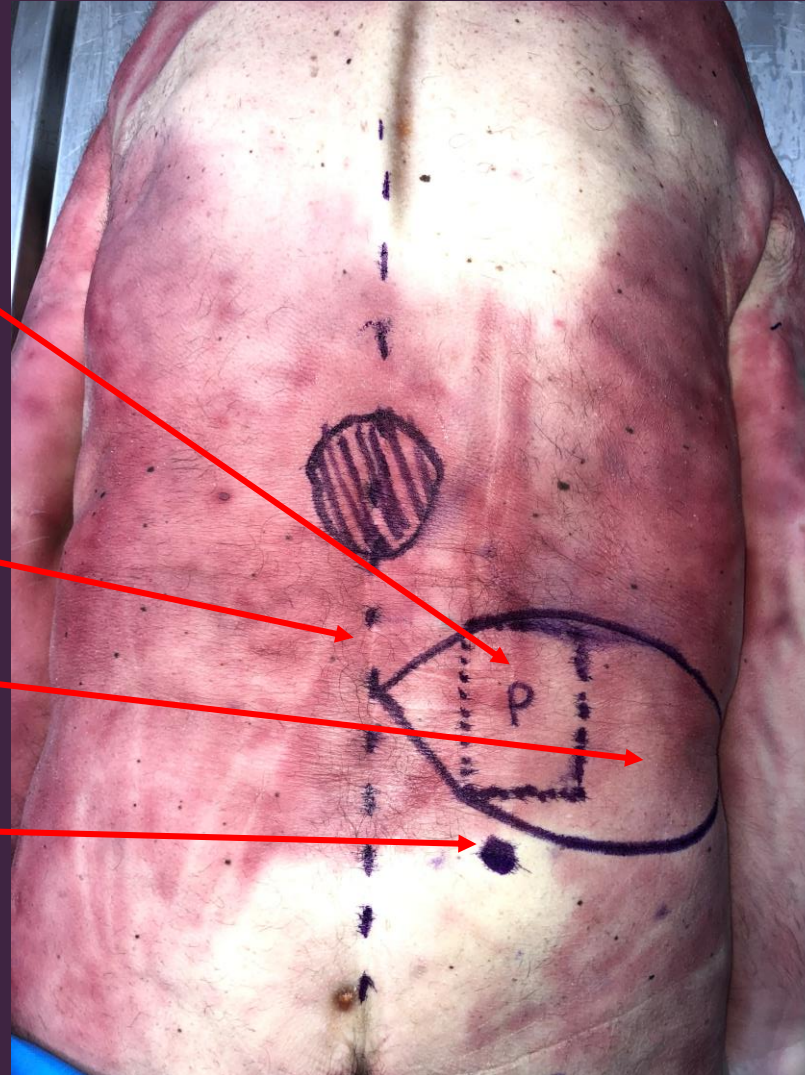

Lambeau perforant

Vascularisation : **perforante issue d'une artère lombaire**

Libre ou pédiculé

Indications : reconstruction mammaire (libre), couverture perte de substance lombaire (pédiculé)

Lambeau perforant lombaire

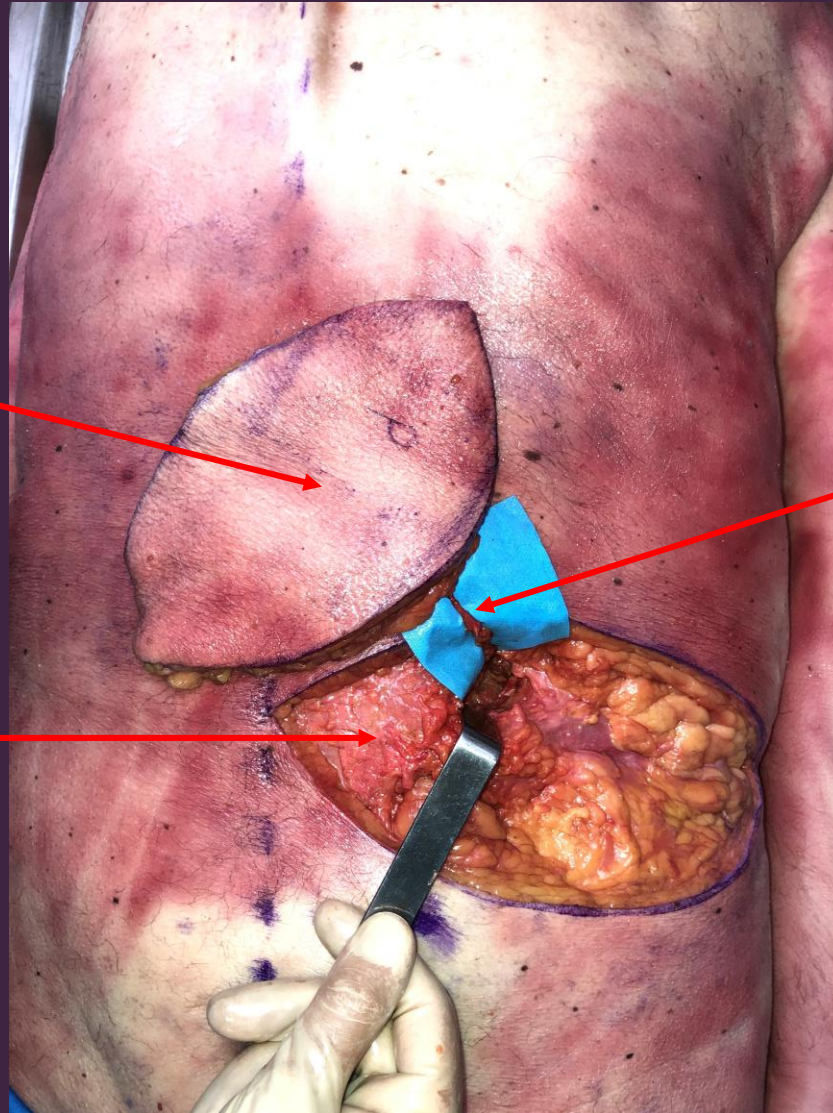

Palette couvrant une perte de substance dorso-lombaire

Perforante disséquée entre les muscles érecteurs du rachis et carré des lombes après incision de l'aponévrose lombaire

Aponévrose lombaire

Lambeau de trapèze inférieur

Entrée du pédicule à la face profonde du muscle à 8 cm de la ligne médiane et 2 cm sous l'angle supéro-médial de la scapula = point pivot

Ligne médiane

Palette verticale à l'aplomb du muscle

Ligne T12 – acromion = bord lat du trapèze

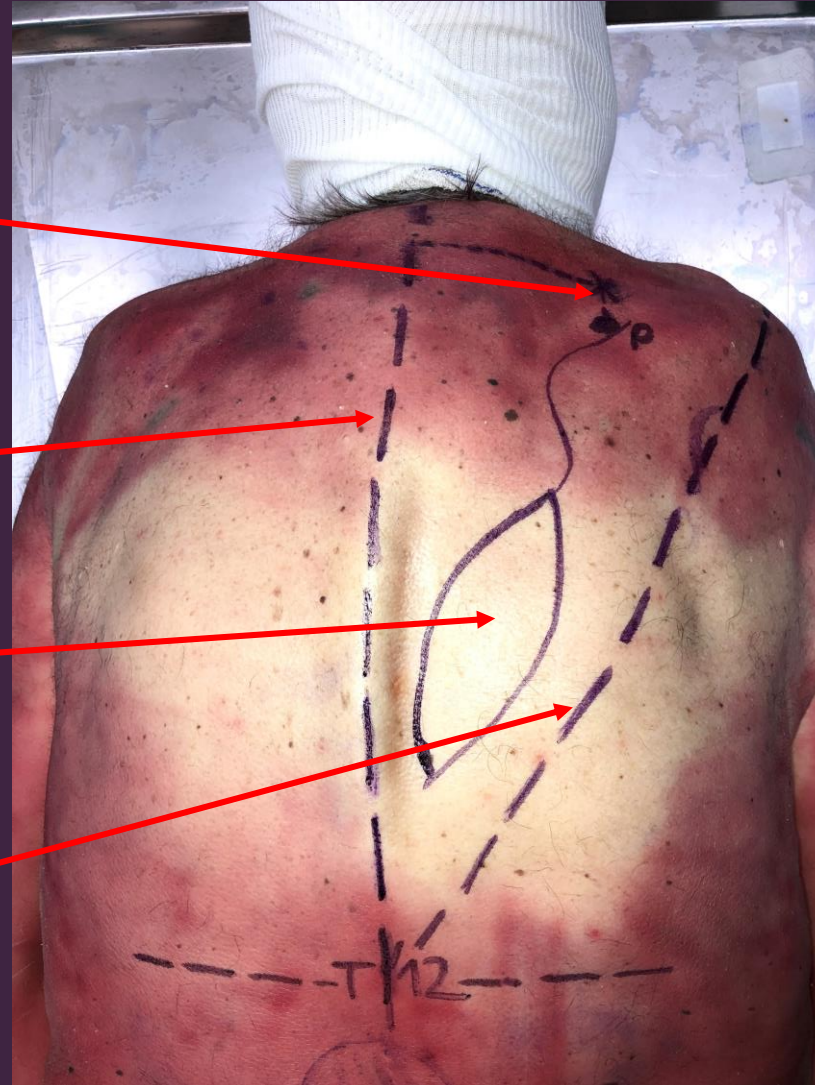

Lambeau musculo-cutané

Vascularisation : **branche superficielle de l'artère cervicale transverse**

Pédiculé en supérieur

Indication : couverture de la nuque et de l'occiput

Lambeau de trapèze inférieur

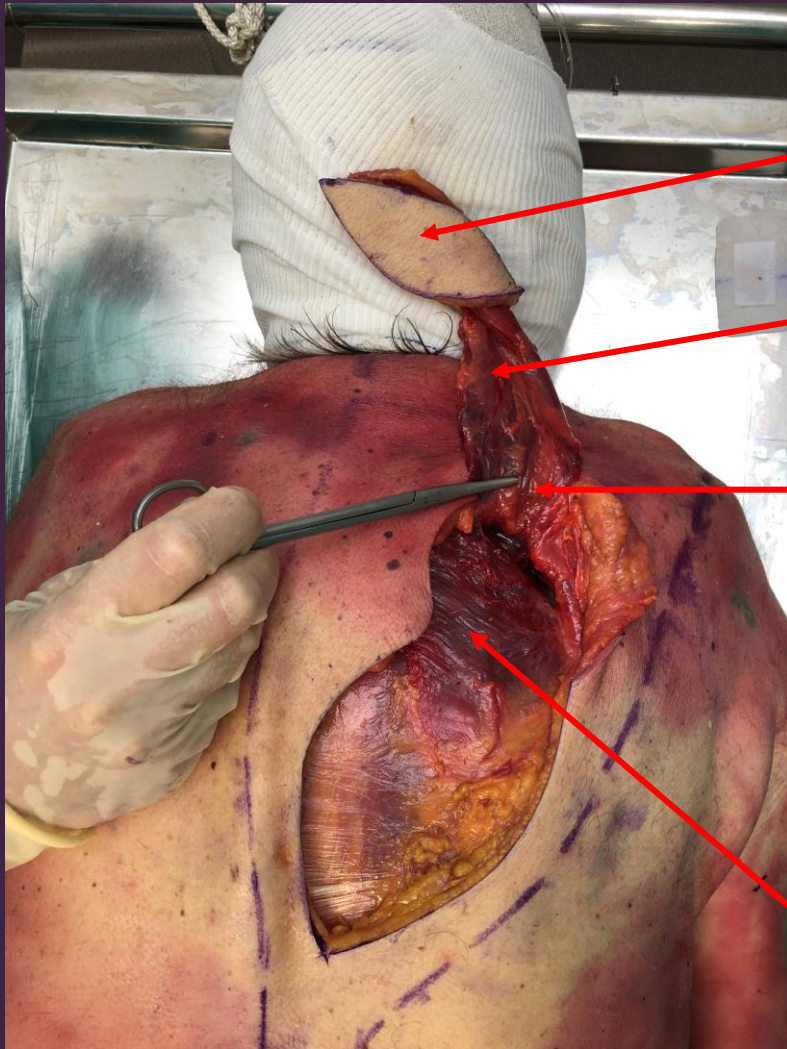

Palette cutanée

Muscle trapèze

Pédicule à son entrée dans le muscle

Lambeau levé en îlot vasculaire après section du muscle

Muscles rhomboïdes

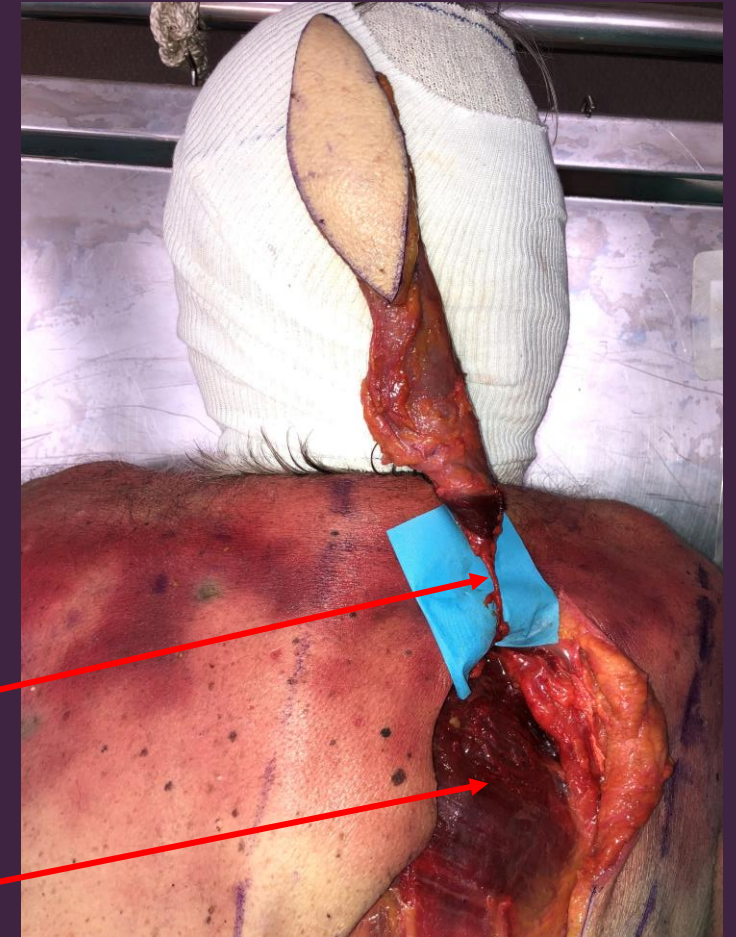

Application : couverture de l'occiput

Membre inférieur

- Lambeau inguinal
- Lambeau SGAP
- Lambeau SCIP
- Lambeau IGAP
- Lambeau de tenseur du fascia lata (TFL)
- Lambeau saphène interne
- Abord des vaisseaux fémoraux
- Lambeau de gastrocnémien medial
- Lambeau de fibula
- Lambeau antéro-lateral de cuisse (ALT)
- Lambeau supra malléolaire externe
- Lambeau de gracilis
- Lambeau plantaire interne

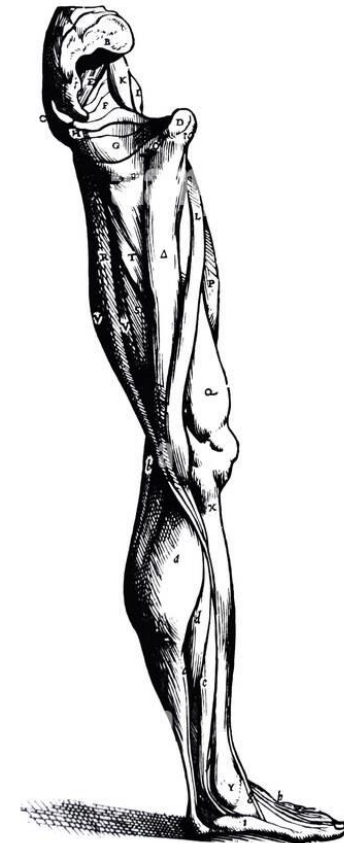
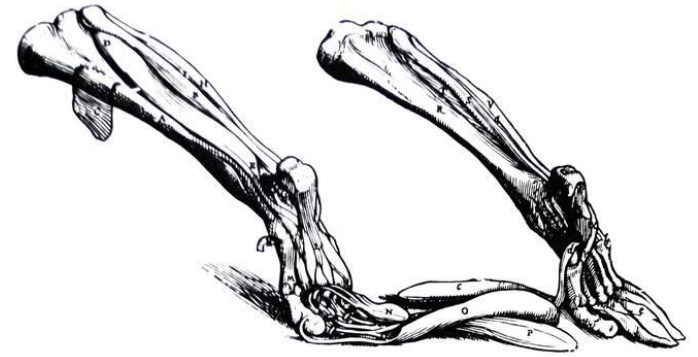

Lambeau inguinal

Extension au hasard au-delà de l'EIAS

Epine iliaque antéro-supérieure (EIAS)

Arcade crurale

Trajet du pédicule : 2 travers de doigt sous l'arcade crural sur axe fémoral → EIAS

Axe du lambeau : centré sur pédicule

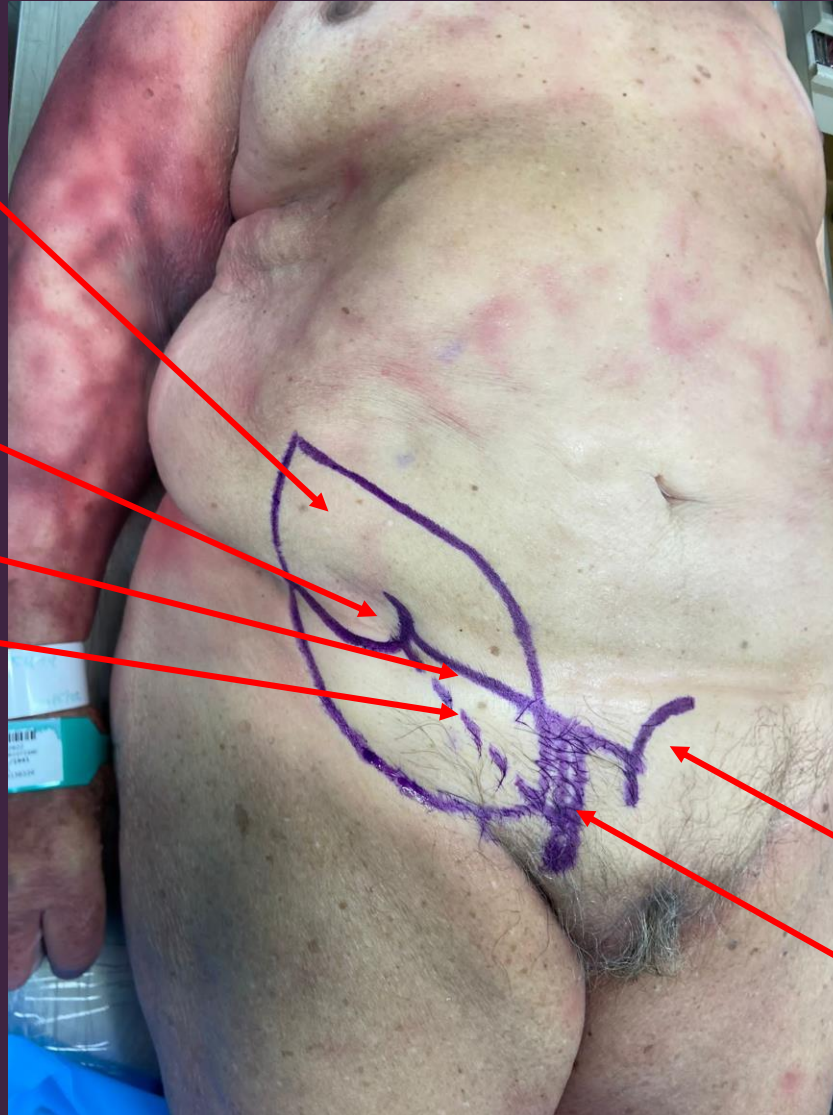

Lambeau cutané axial

Vascularisation : **artère iliaque circonflexe superficielle**

Pédiculé

Indication : couverture du dos de la main

Inconvénient : lambeau très épais chez le sujet corpulent

Pubis

Vaisseaux fémoraux = limite médiale du lambeau

Lambeau inguinal

Pédicule tubulisé :
nécessitera sevrage
secondaire

Aponévrose musculaire
emportée entre le sartorius
et les vaisseaux fémoraux

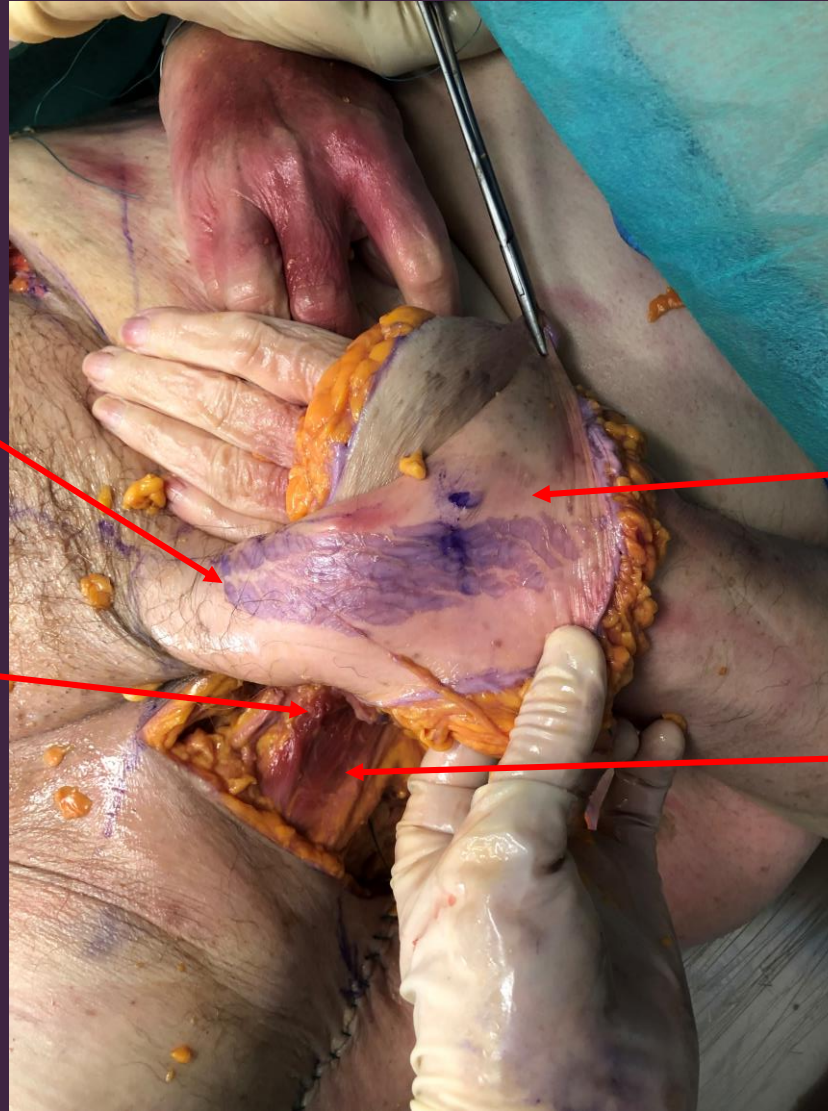

Application : couverture du dos
de la main

Palette cutanéograsseuse
(nécessitera dégraissage)

Zone donneuse fermée par
suture directe

SCIP



Repères cutanés et dessin de la palette identiques à ceux du prélèvement d'un lambeau inguinal

Repérage au doppler d'une perforante

Lambeau perforant

Vascularisation : **perforante de l'artère iliaque circonflexe superficielle**

Drainage veineux par une veine cutanée superficielle

Lambeau libre ++

Avantages : lambeau fin et peau glabre

SCIP

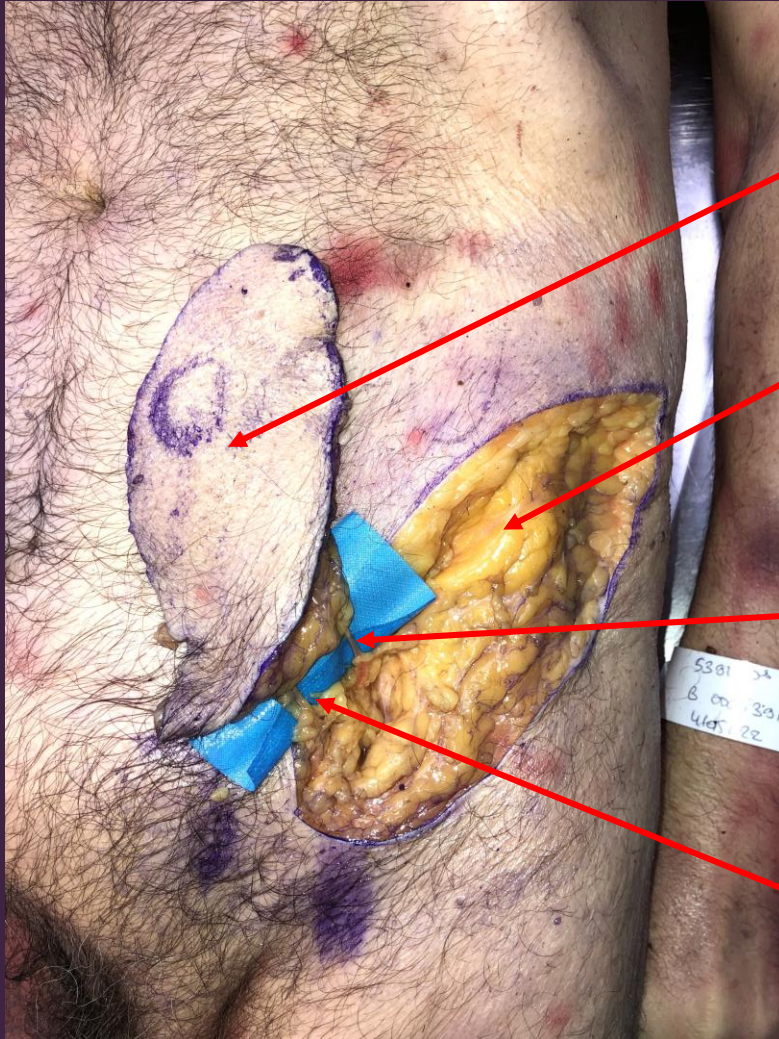

Palette cutanée

Prélèvement dans
le plan du fascia
superficialis

Perforante de l'a.
iliaque circonflexe
superficielle

Veine superficielle



Perforante
de l'a. iliaque
circonflexe
superficielle

Veine
superficielle

Lambeau de tenseur du fascia lata

Entrée du pédicule dans le muscle 10 cm sous l'EIAS = point pivot

Limite ant = ligne EIAS – condyle fémoral lat

Peau du 1/3 inf de cuisse non vascularisée par le pédicule du lambeau

Limite post = parallèle à limite ant passant par le grand trochanter



Lambeau musculo-cutané

Vascularisation : **artère circonflexe fémorale latérale (branche transverse)**

Pédiculé (péninsulaire ++)

Indication : couverture d'escarre trochantérienne

Lambeau de tenseur du fascia lata

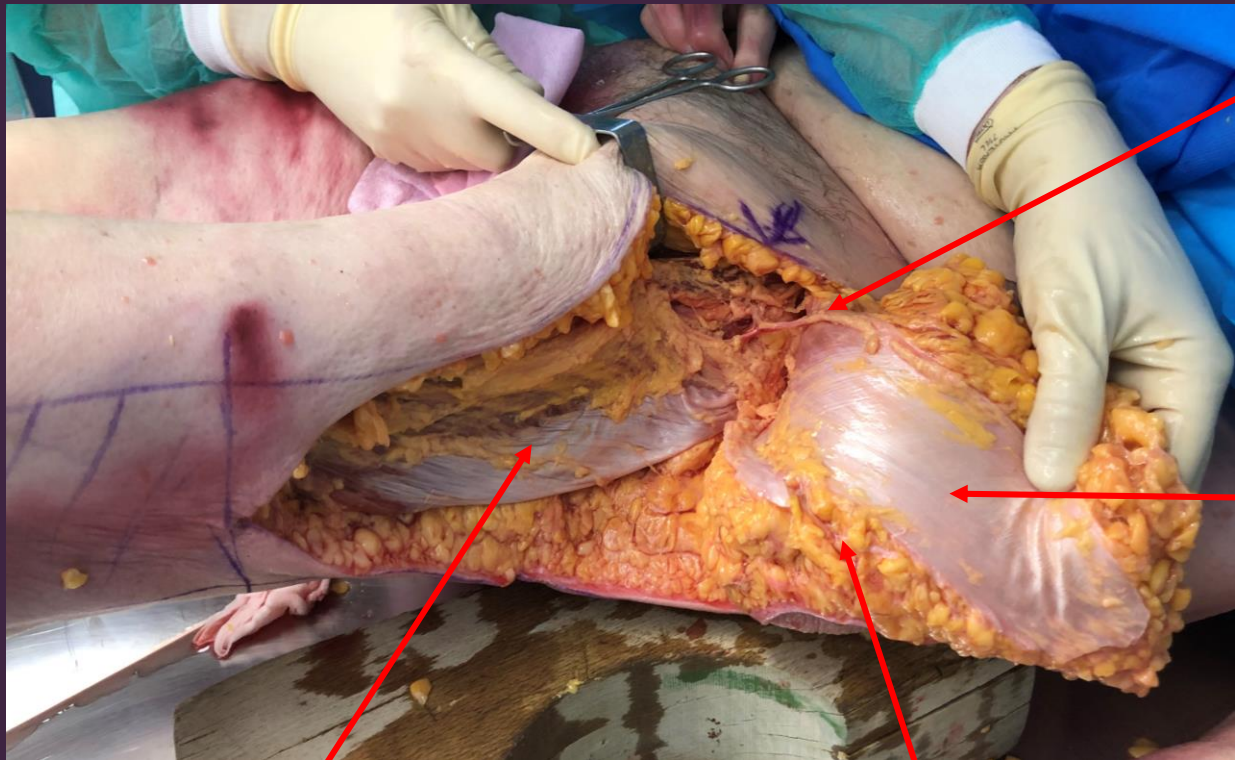

Vaste latéral

Lambeau péninsulaire
(le plus utilisé)

Pédicule = a.
circonflexe fémorale
lat (branche
transverse)

Fascia lata emporté
avec le lambeau

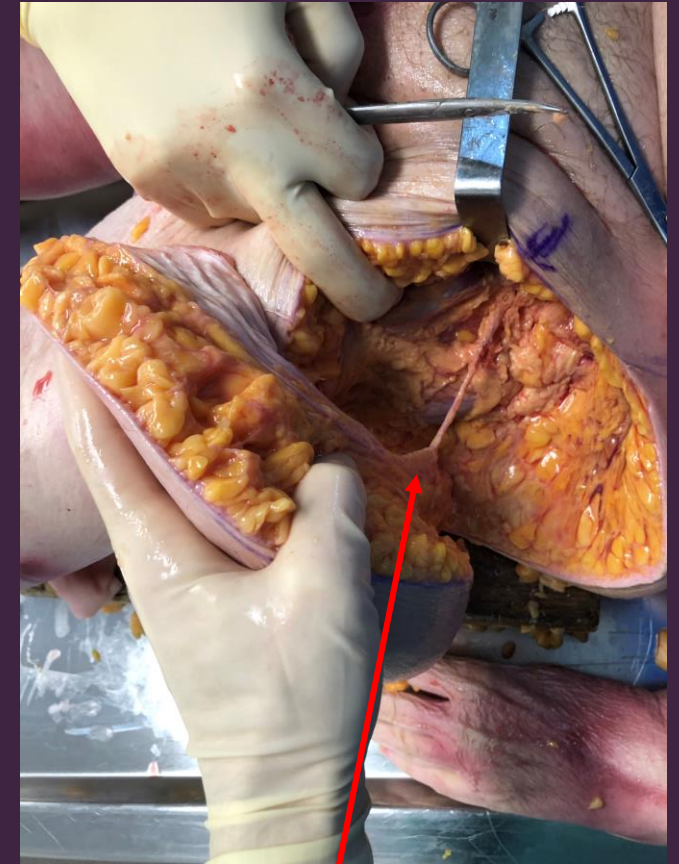

Lambeau levé en ilot
vasculaire (peu utilisé en
pratique)

Abord des vaisseaux fémoraux

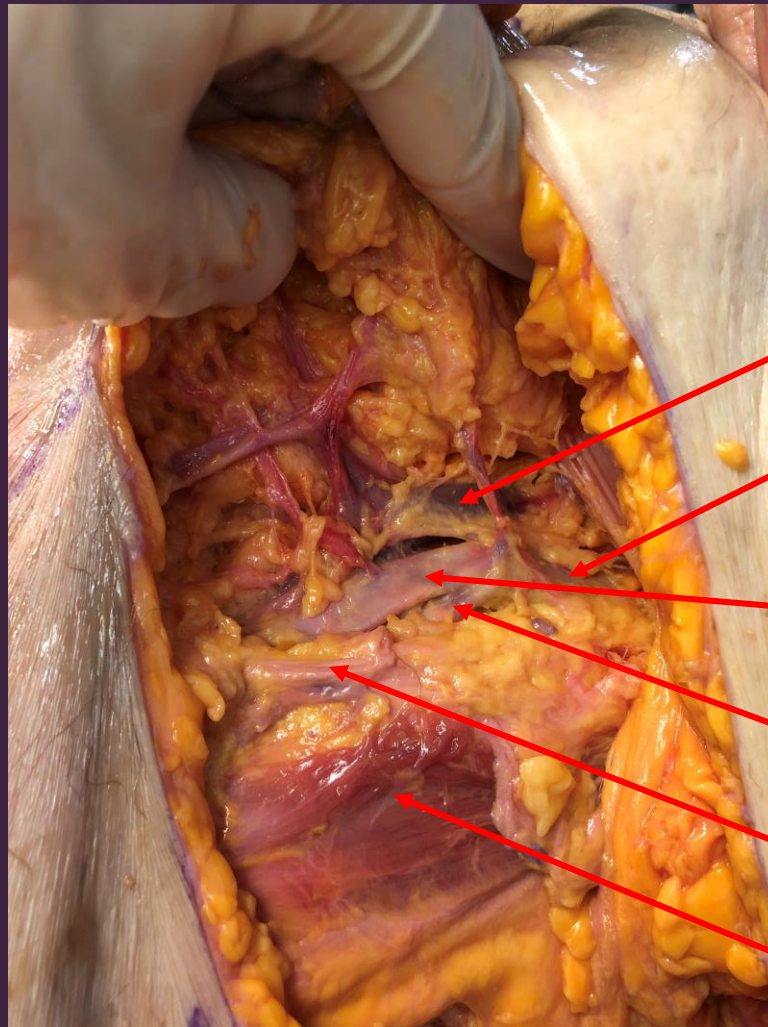

v. fémorale

a. fémorale
commune

a. fémorale
superficielle

a. fémorale profonde

n. fémoral

Muscle sartorius

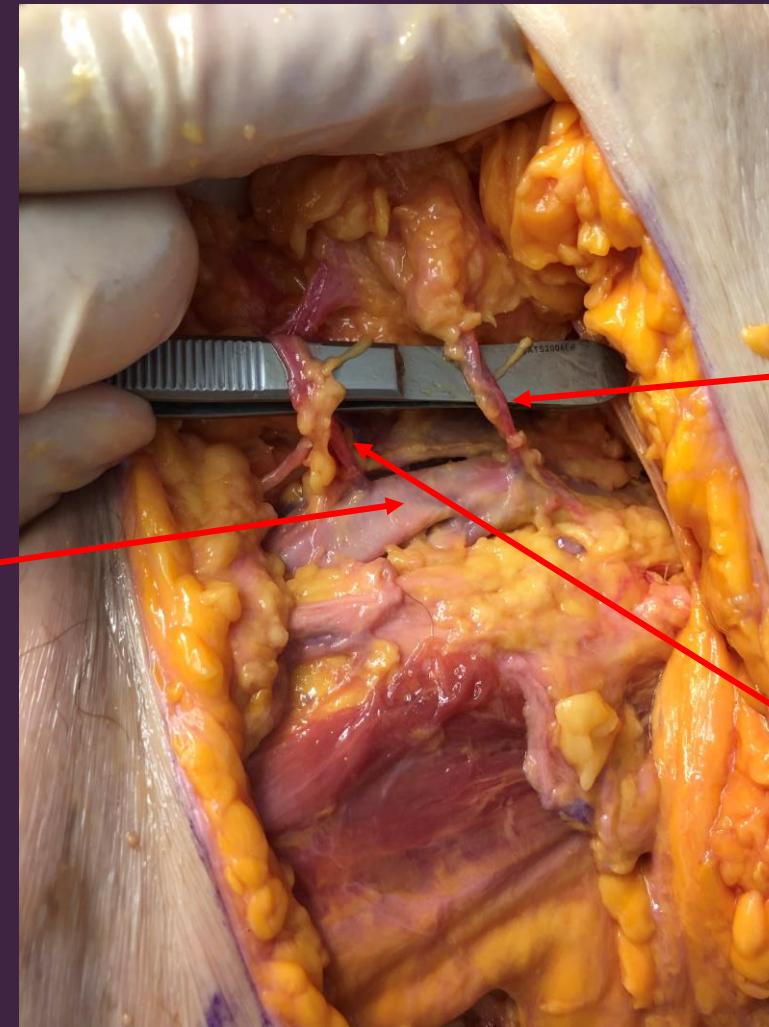

a. iliaque
circonflexe
superficielle

a. pudendale
externe
superficielle

Lambeau antéro-latéral de cuisse

EIAS

Axe du pédicule = axe du
lambeau

Perforantes situées dans un
cercle de 4 cm de diamètre
au milieu de l'axe EIAS –
angle supéro-externe de la
patella

Angle supéro-externe de la
patella

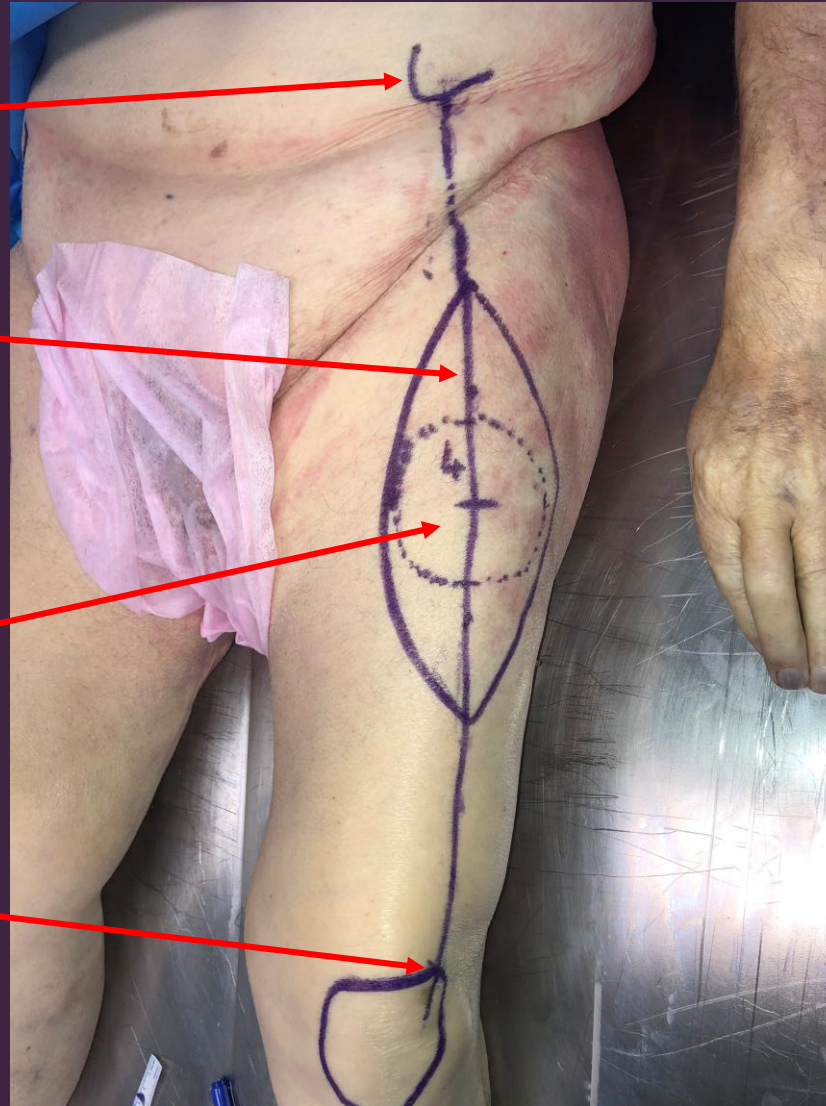

Lambeau perforant

Vascularisation : **perforantes de la
branche descendante de l'artère
fémorale circonflexe latérale**

Perforantes septo-cutanées ou
musculo-cutanées (vaste latéral)

Libre ++ ou pédiculé (en supérieur ou
en inférieur)

Indications multiples

Lambeau antéro-latéral de cuisse

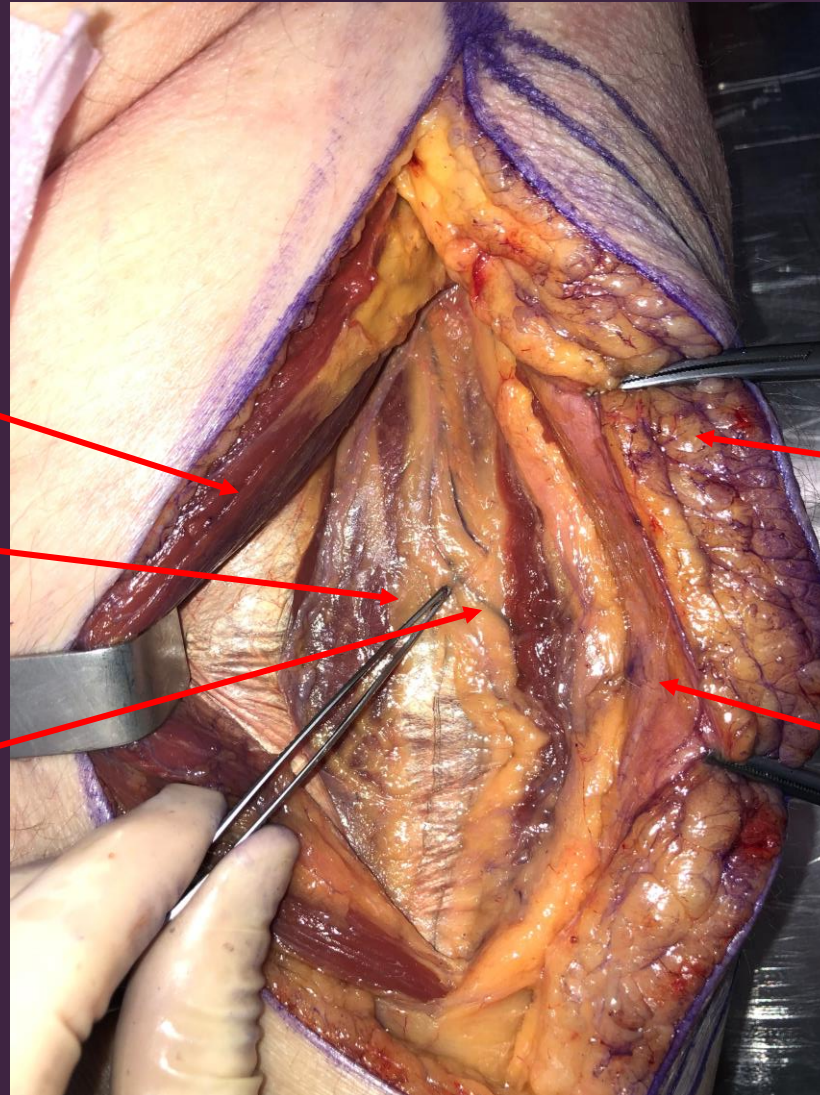

Droit fémoral

Vaste intermédiaire

Branche descendante de
l'a. circonflexe fémorale
latérale

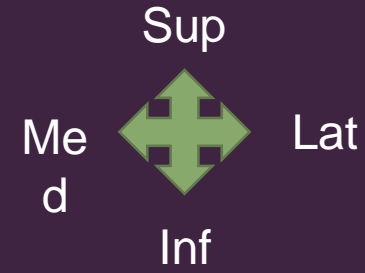

Palette cutanée incisée par son
bord médial

Aponévrose musculaire du droit
fémoral + septum
intermusculaire prélevés avec
le lambeau

Lambeau antéro-latéral de cuisse

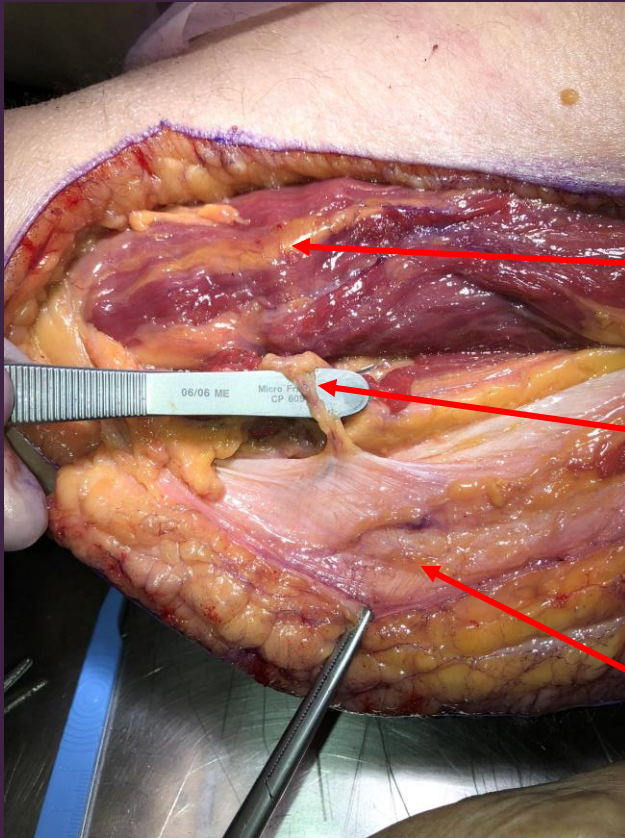

Droit fémoral

Perforante
musculo-cutanée
traversant le vaste
latéral

Palette cutanée

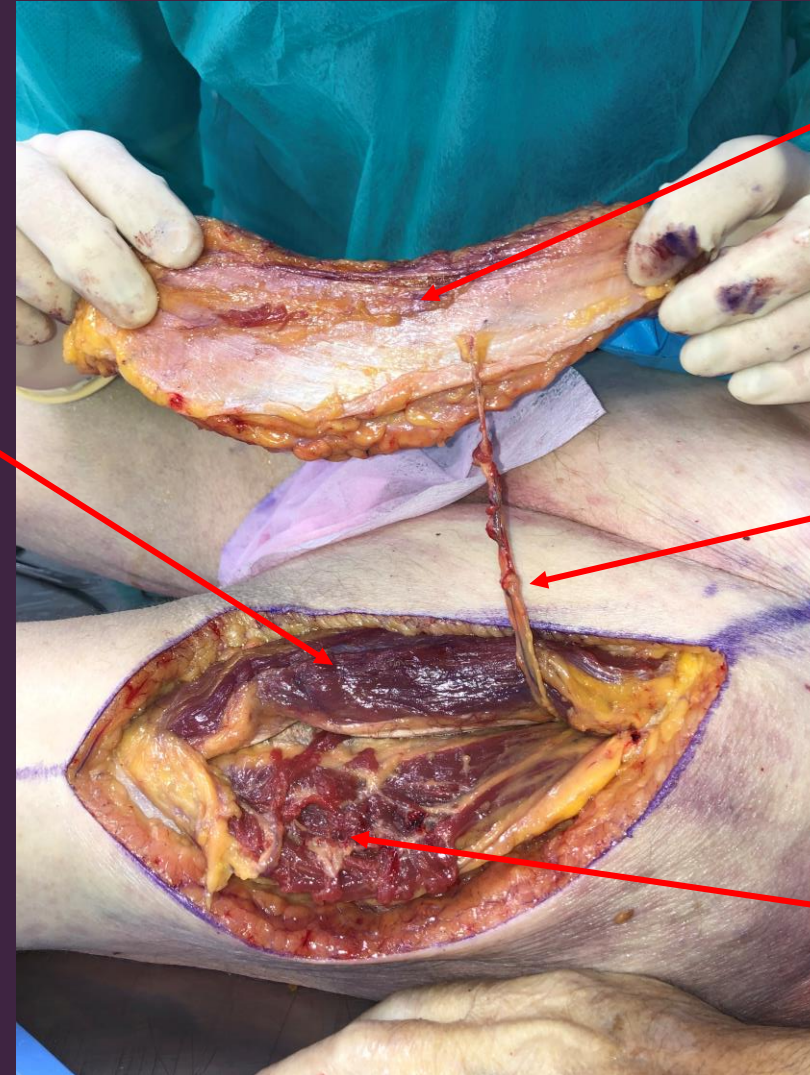

Lambeau ALT
levé après
dissection intra-
musculaire
d'une
perforante

Pédicule
disséqué
jusqu'à l'origine
de la branche
descendante

Vaste latéral

Lambeau de gracilis

Palette sur les 2/3 sup
de la face interne de
cuisse

Entrée du pédicule
dans le muscle environ
10 cm sous l'arcade
crurale

Bord post du long
adducteur

Axe du lambeau

Patte d'oie



Lambeau musculo-cutané

Vascularisation : **artère
circonflexe fémorale
médiale**

Pédiculé ou libre

Indications : reconstruction
pelvi-périnéale (pédiculé),
réanimation de la
commissure buccale (libre)

Lambeau de gracilis

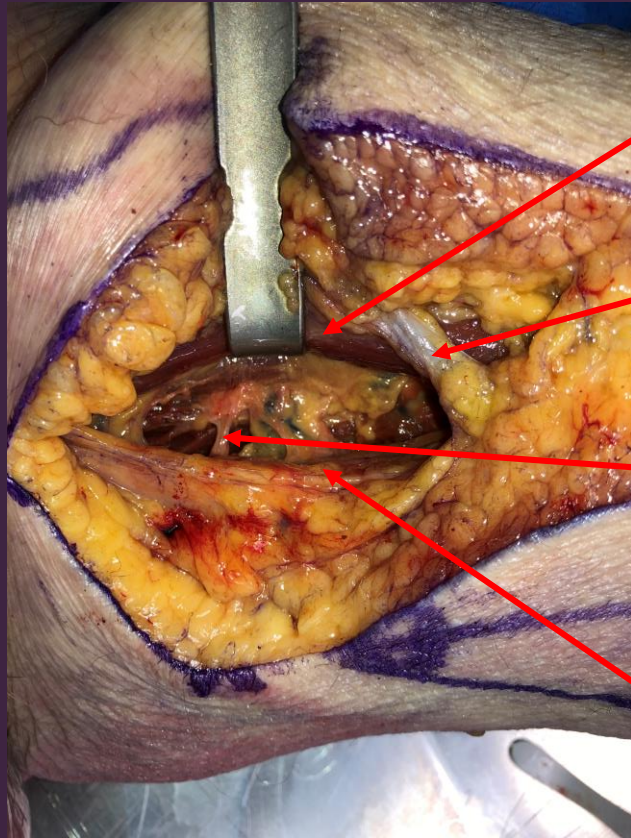

Long adducteur

Veine grande saphène

Repérage du niveau du pédicule

Muscle gracilis

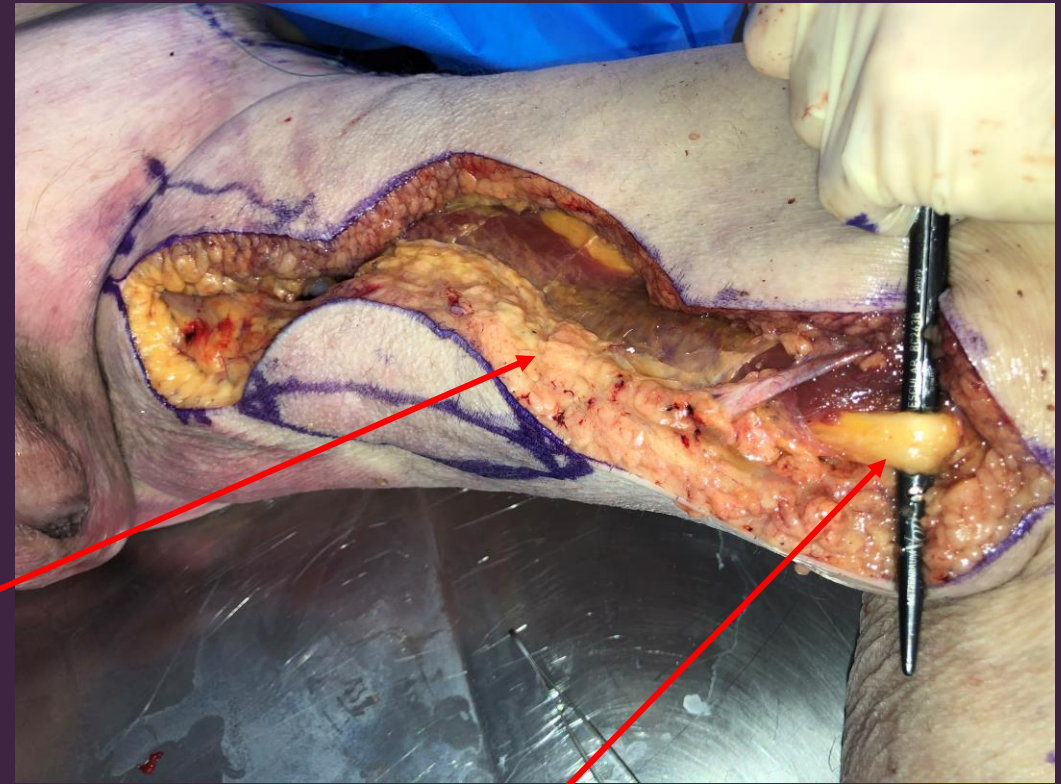

Repérage du trajet du muscle en le mobilisant à la patte d'oie

Lambeau de gracilis

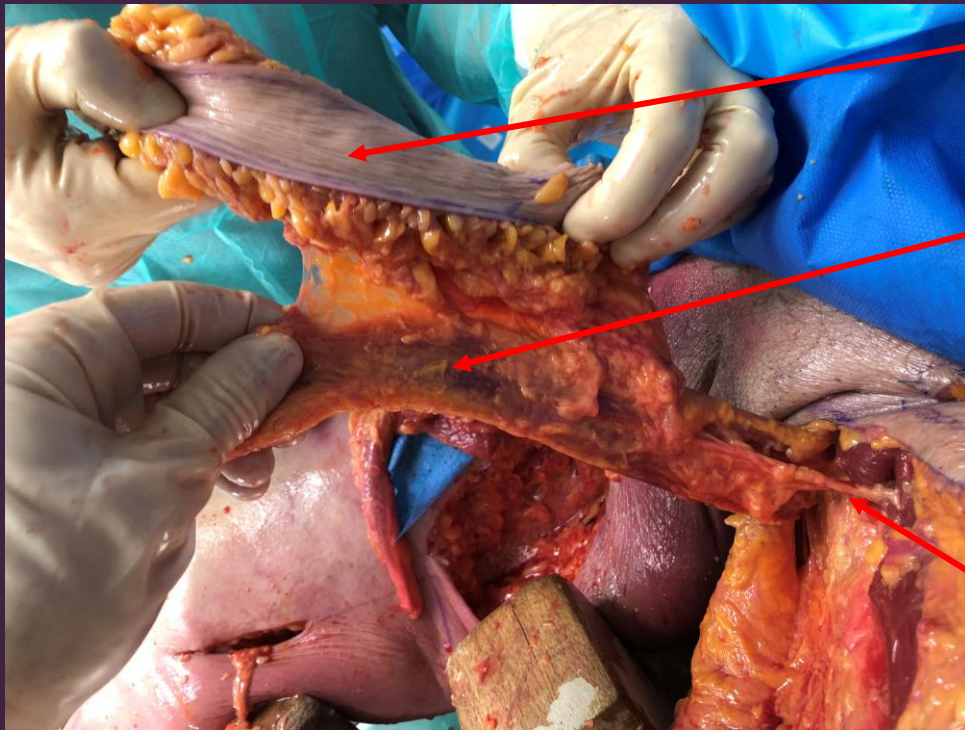

Palette cutanée

Muscle gracilis

Insertion proximale

Nerf du gracilis

Pédicule



Lambeau SGAP

Epine iliaque postéro-supérieure (EIPS)

Palette : fuseau oblique vers le haut et latéralement

Perforantes situées à la jonction 1/3 sup – 1/3 moyen de la ligne EIPS – grand trochanter

Grand trochanter



Lambeau perforant

Vascularisation : **perforantes de l'artère glutéale supérieure**

Pédiculé ou libre

Indications : reconstruction mammaire (libre), perte de substance sacrée (pédiculé)

Lambeau SGAP



Palette cutanéograsseuse

Grand fessier

Zone donneuse peut être fermée par suture directe

Perforante disséquée à travers le muscle

Lambeau IGAP

Palette cutanée en fuseau
centrée sur le sillon sous-
fessier

Sillon sous-fessier

Perforantes localisées au 1/3
moyen du sillon sous-fessier



Lambeau perforant

Vascularisation : **perforantes de
l'artère glutéale inférieure**

Libre ou pédiculé

Indication : reconstruction
mammaire (libre)

Lambeau IGAP

Perforante disséquée en
intra-musculaire

Palette cutanéograsseuse

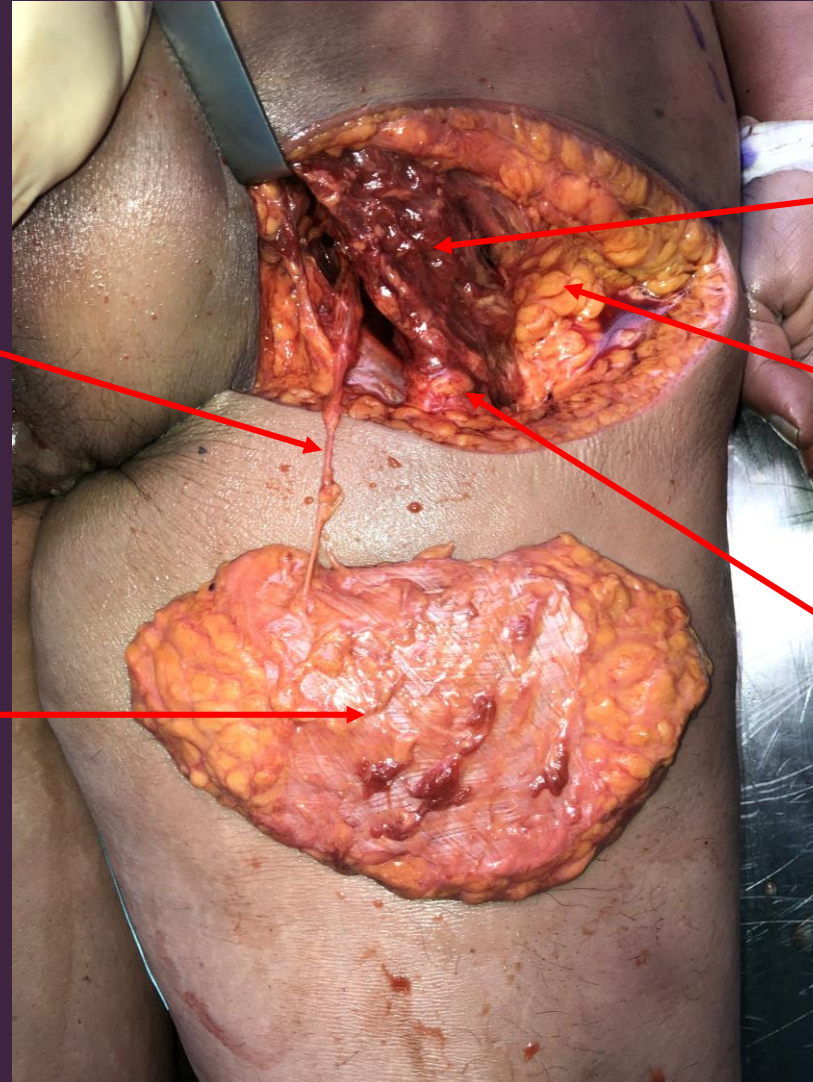

Grand fessier

Zone donneuse peut être fermée
par suture directe

Nerf cutané fémoral postérieur à
préserver

Lambeau saphène interne

Lambeau prélevé avec
l'aponévrose musculaire

Artère saphène, veine
grande saphène et nerf
saphène sectionnés en
distalité et cheminant sous le
fascia

Gastrocnémien médial

Zone donneuse à greffer

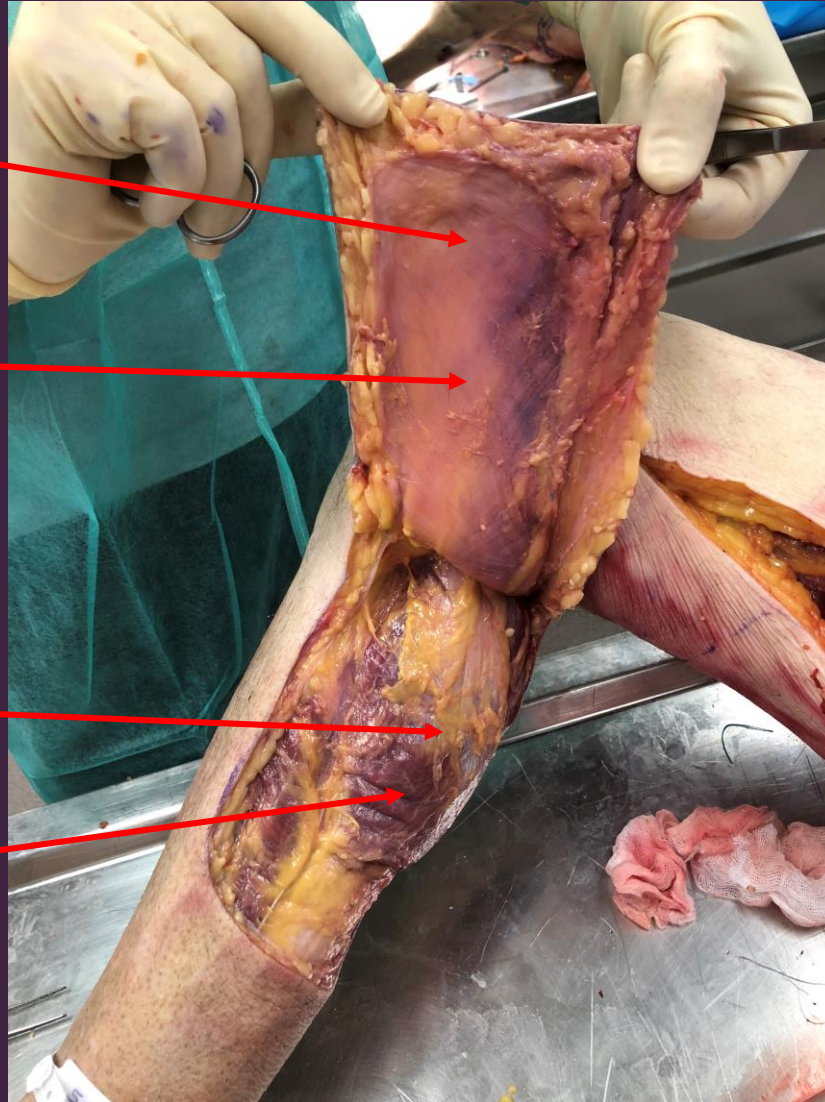

Lambeau fascio-cutané

Vascularisation : **artère saphène**

Pédiculé en proximal (péninsulaire)

Indications : couverture des 2/3
proximaux de la face ant de jambe,
couverture face ant du genou,
lambeau cross-leg

Dessin : centré sur la veine grande
saphène

Limite ant : en arrière du bord post du
tibia

Limite post : ligne médiane du mollet

Limite inf : 2/3 proximaux de jambe

Lambeau saphène interne

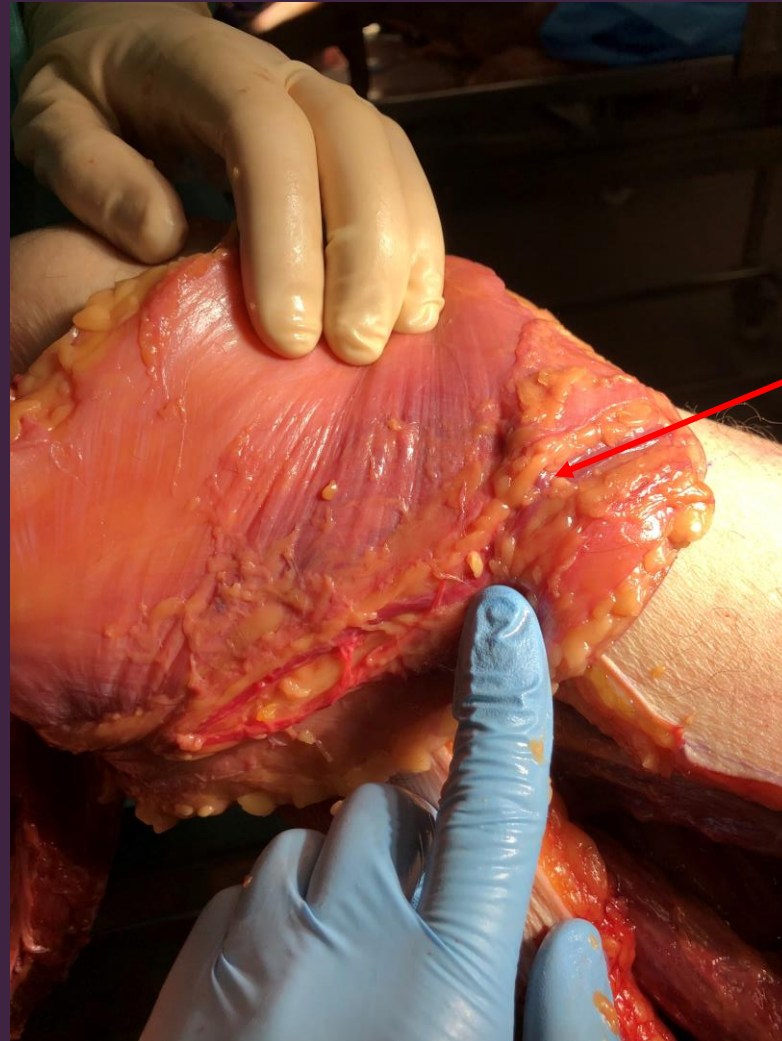

Veine grande saphène, artère saphène et nerf saphène présents sous le fascia



Lambeau de gastrocnémien médial

Lambeau de gastrocnémien médial

Voie d'abord ne compromettant pas les lambeaux fascio-cutanés de jambe (saphène interne)

Soléaire

Gastrocnémien latéral

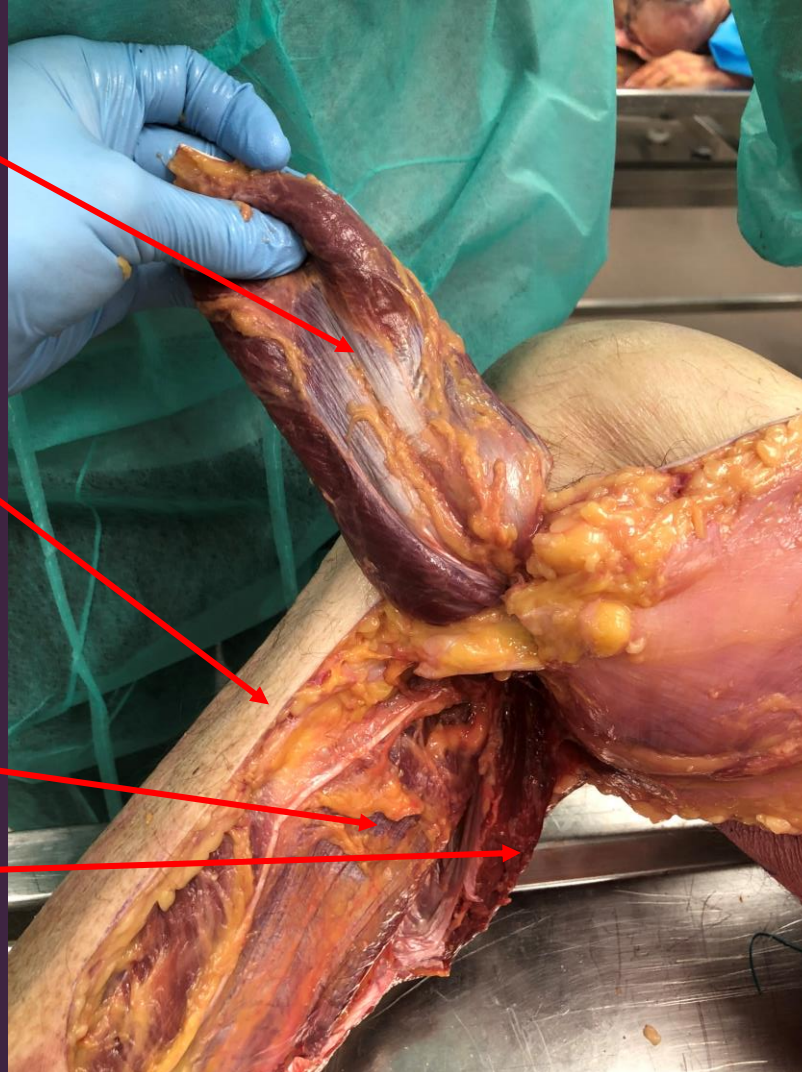

Lambeau musculaire

Vascularisation : **artère gastrocnémienne médiale**

Pédicule en proximal

Indication : couverture faces ant et médiale du genou

Lambeau de gastrocnémien médial

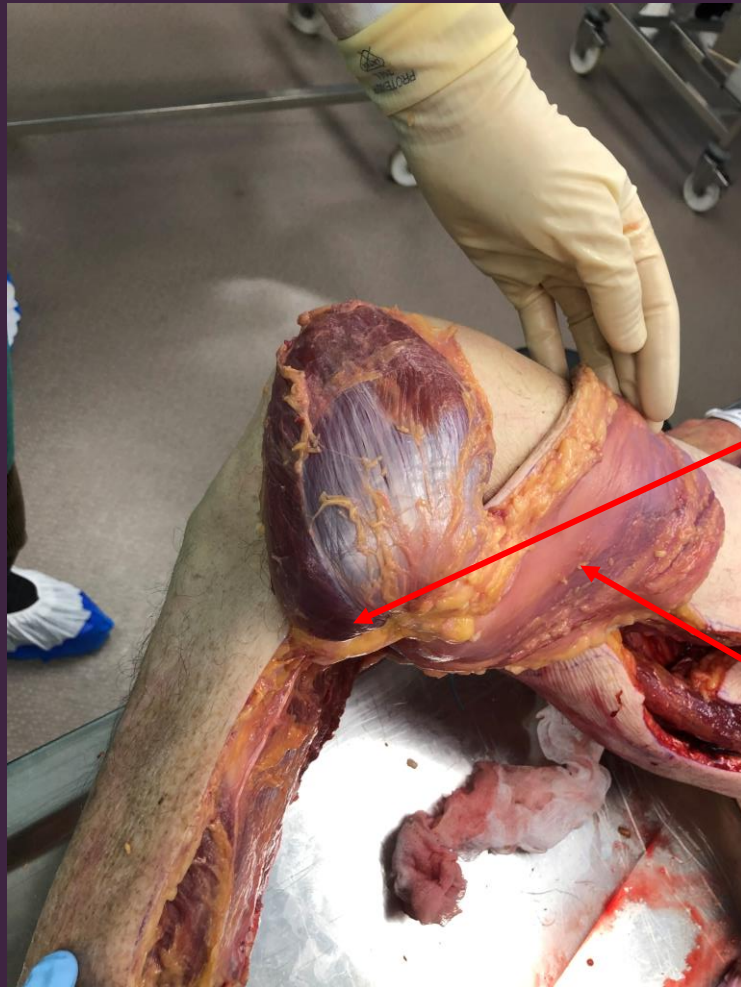

Application :
couverture face
médiale du genou
après décroisement
sous les tendons de la
patte d'oie

Lambeau saphène
interne

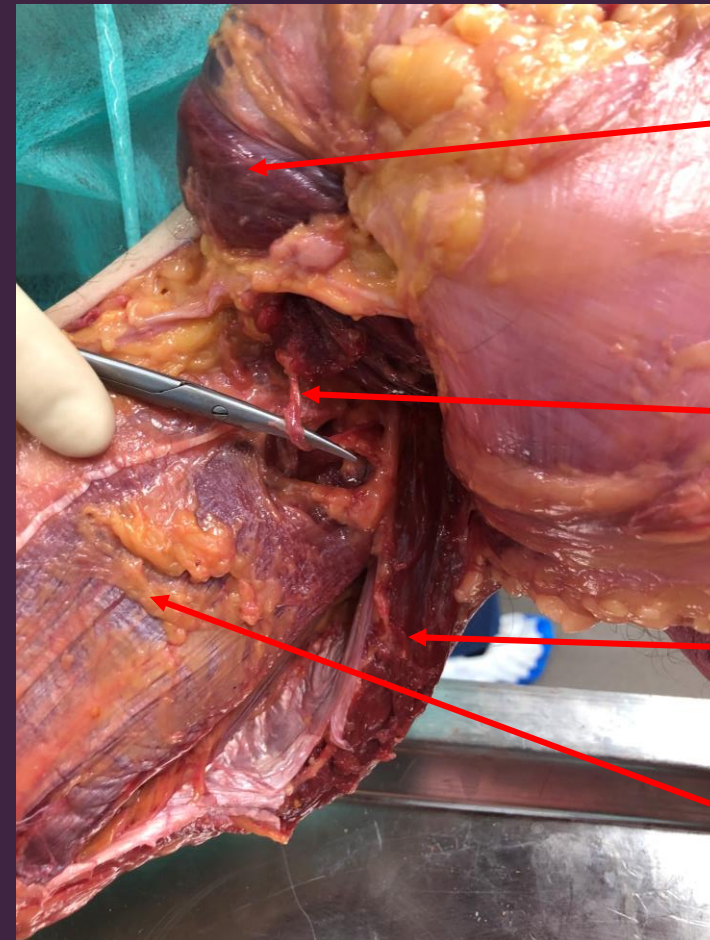

Gastrocnémien
médial passé
sous les tendons
de la patte d'oie

Pédicule (a.
gastrocnémienn
e médiale)

Gastrocnémien
latéral

Soléaire

Lambeau de fibula

Respect des 7 cm proximaux : nerf fibulaire commun + vascularisation par a. tibiale ant

Palette centrée sur le septum intermusculaire postérieur, à la moitié distale de jambe

Respect des 7 cm distaux : stabilité de la cheville

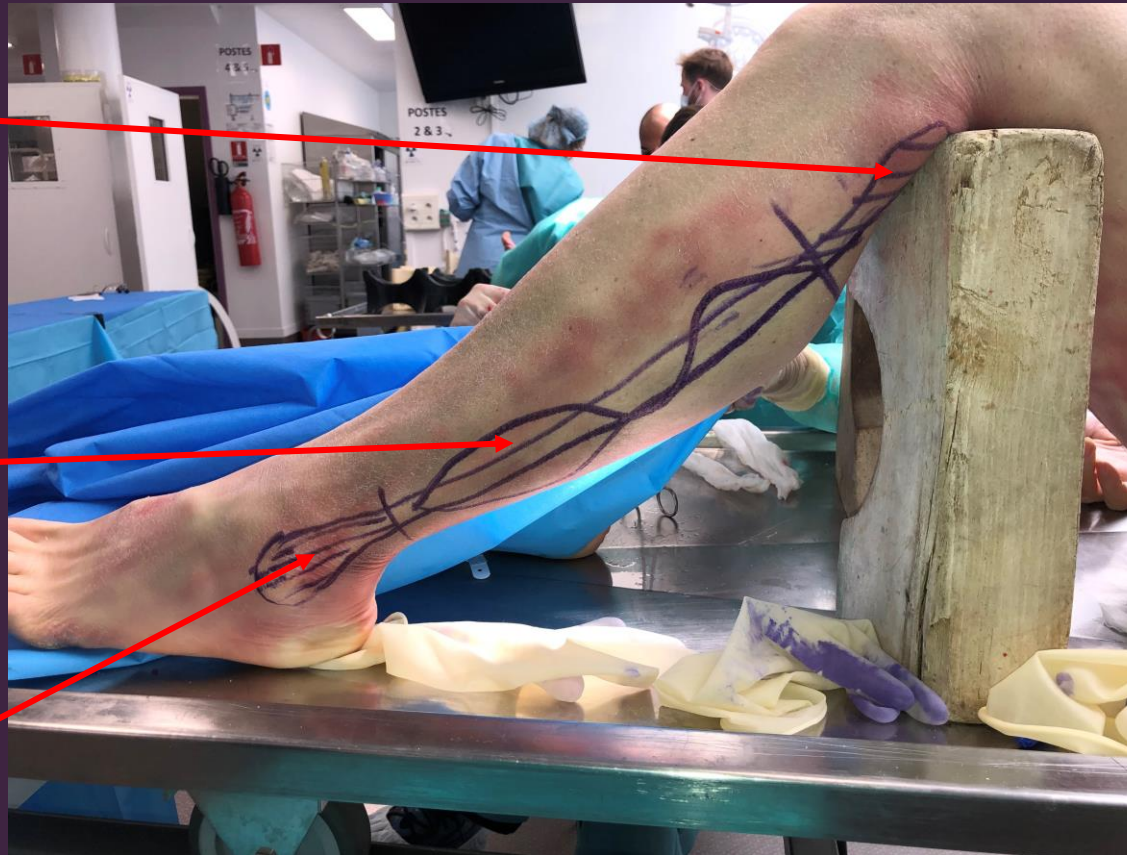

Lambeau ostéo - (musculo) – cutané à mésovasculaire axial

Vascularisation : **artère fibulaire et perforantes septo-cutanées**

Libre ++

Indications : reconstruction osseuse (mandibule ++, fémur, tibia)

Lambeau de fibula

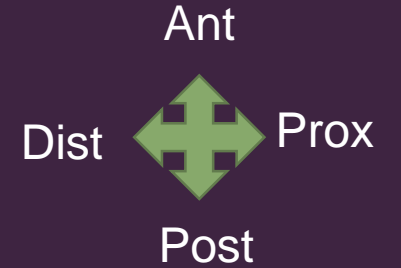

Muscle long fibulaire récliné pour libération face lat et ant de la fibula jusqu'à membrane interosseuse

Fibula avec respect d'une ambiance musculaire pour préserver la vascularisation périostée

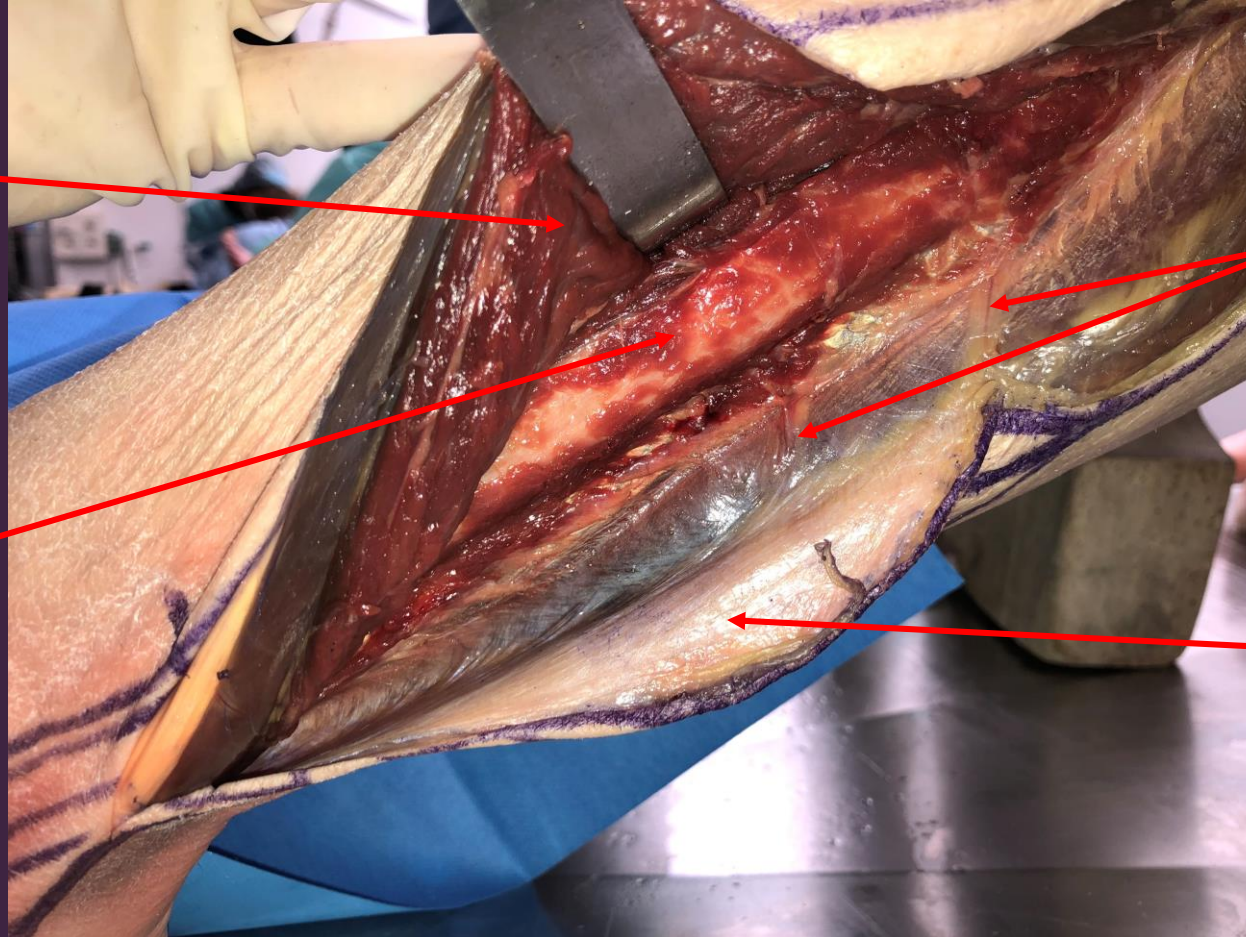

Perforantes septo-cutanées entre long fibulaire et soléaire

Palette cutanée emportant l'aponévrose musculaire

Lambeau de fibula

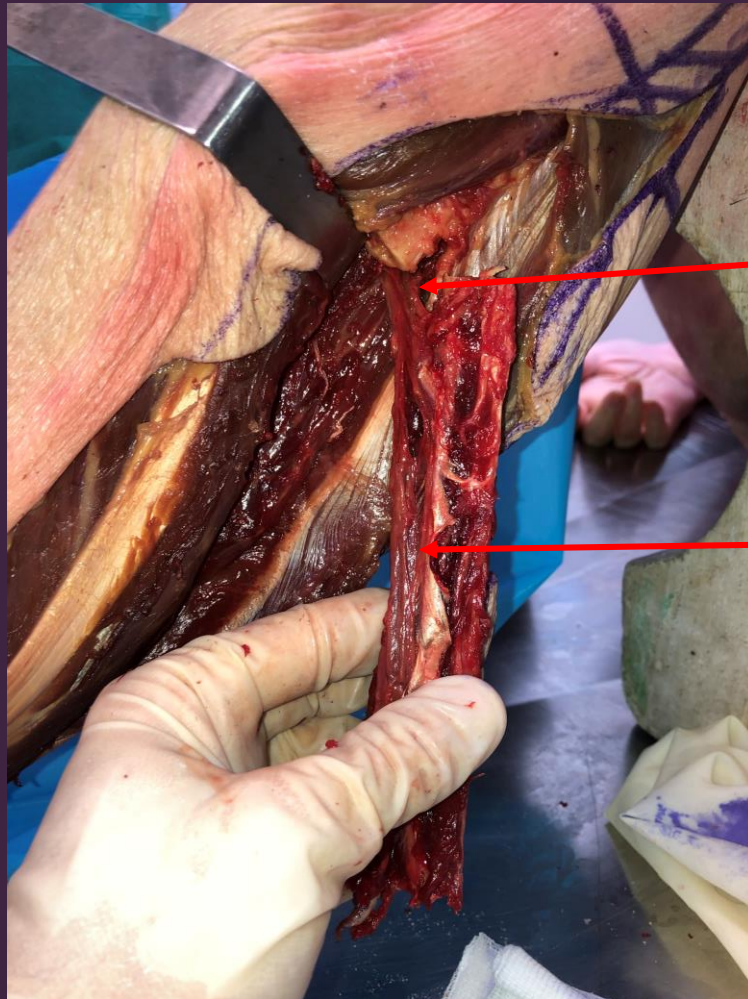

a. et v. fibulaires

Fibula avec
ambiance
musculaire



Septum
intermusculaire
contenant les
perforantes

Palette cutanée

Lambeau supra-malléolaire externe

Sinus du tarse = point pivot le + distal

Perforante interosseuse :
émergence 4 cm au
dessus de la malléole
ext

Malléole externe

Palette au 1/3 distal
de la face antéro-lat
de jambe

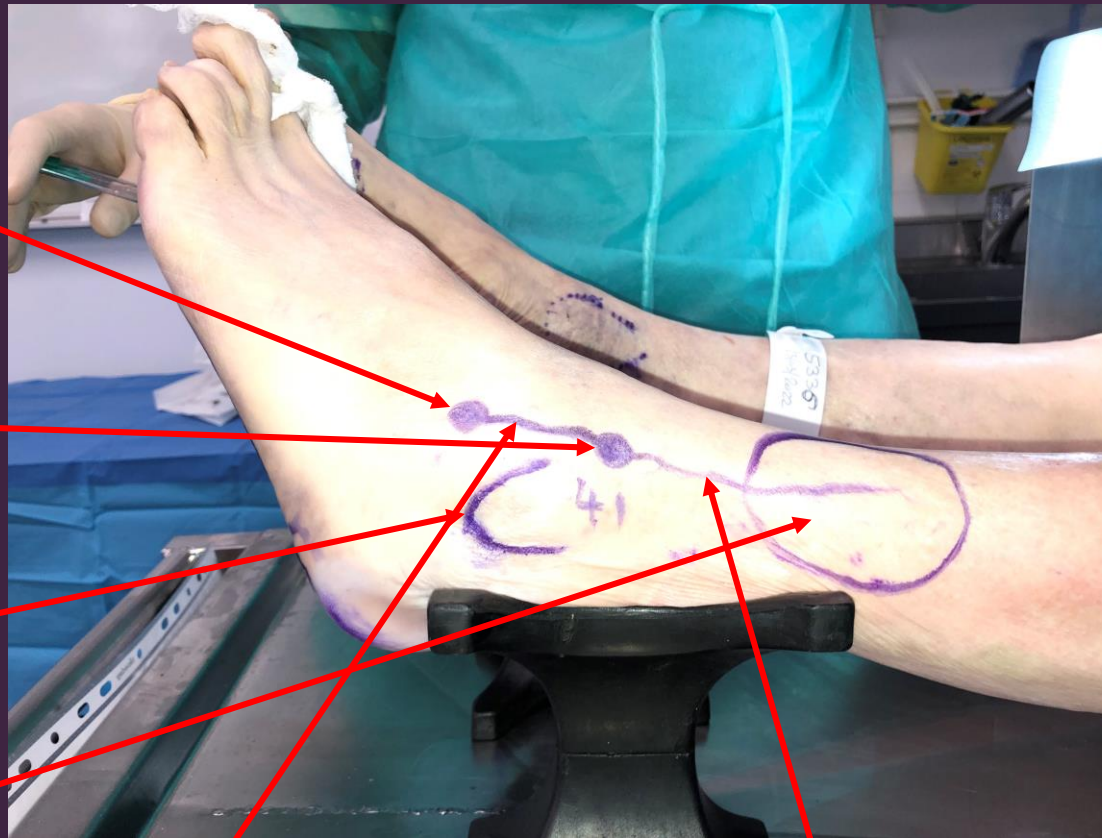

Branche descendante
s'anastomosant avec
le réseau tibial ant

Branche ascendante
cutanée
accompagnant le n.
fibulaire superficiel

Lambeau fascio-cutané

Vascularisation : **branche ascendante de la perforante interosseuse issue de l'a. fibulaire**

Pédicule distal

Indications : couverture
face dorsale du pied, face
ant de la cheville, 1/4 distal
de jambe

Lambeau supra-malléolaire externe

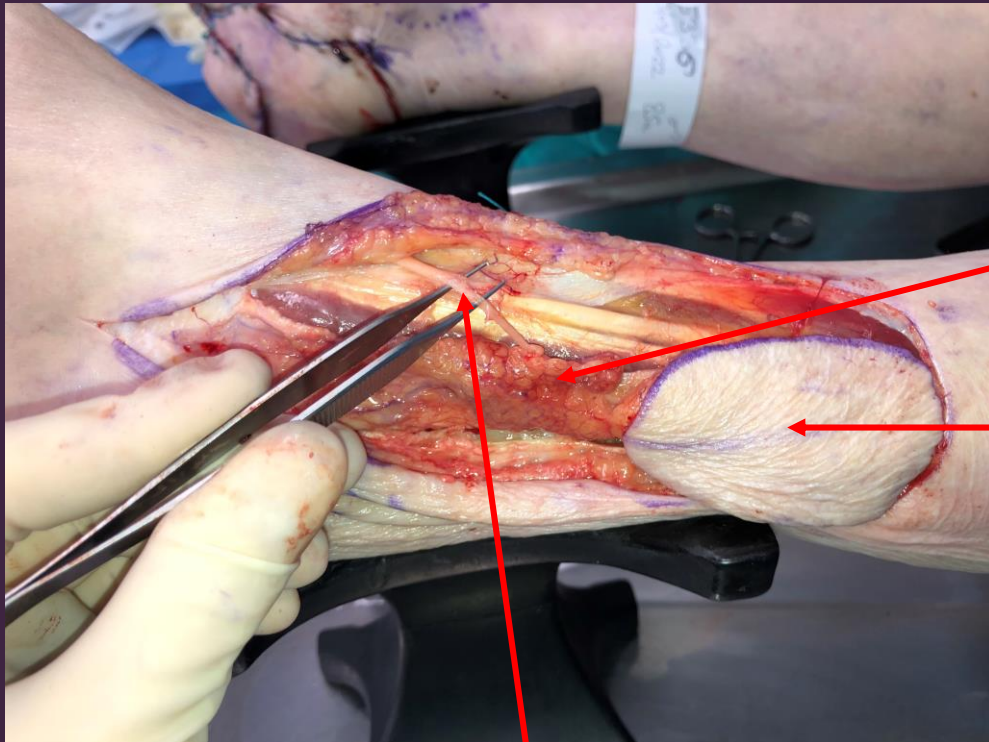

Nerf fibulaire superficiel

Long
extenseur des
orteils

Pédicule
fascio-
gras

Palette
cutanée
emportant le
fascia

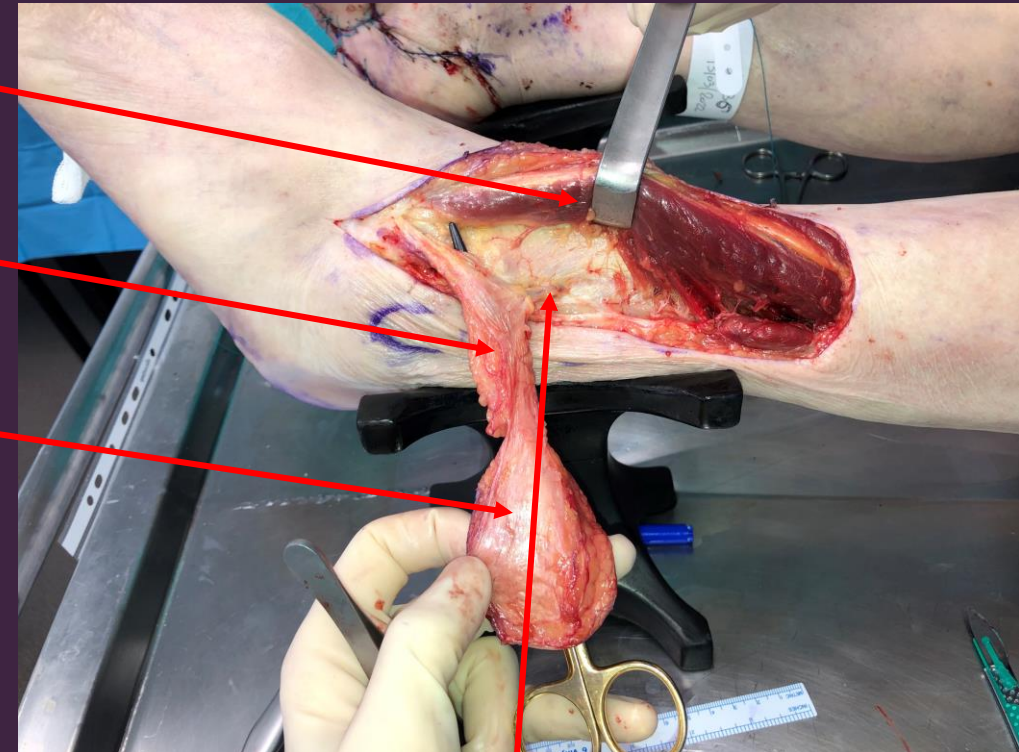

Perforante interosseuse

Lambeau supra-malléolaire externe

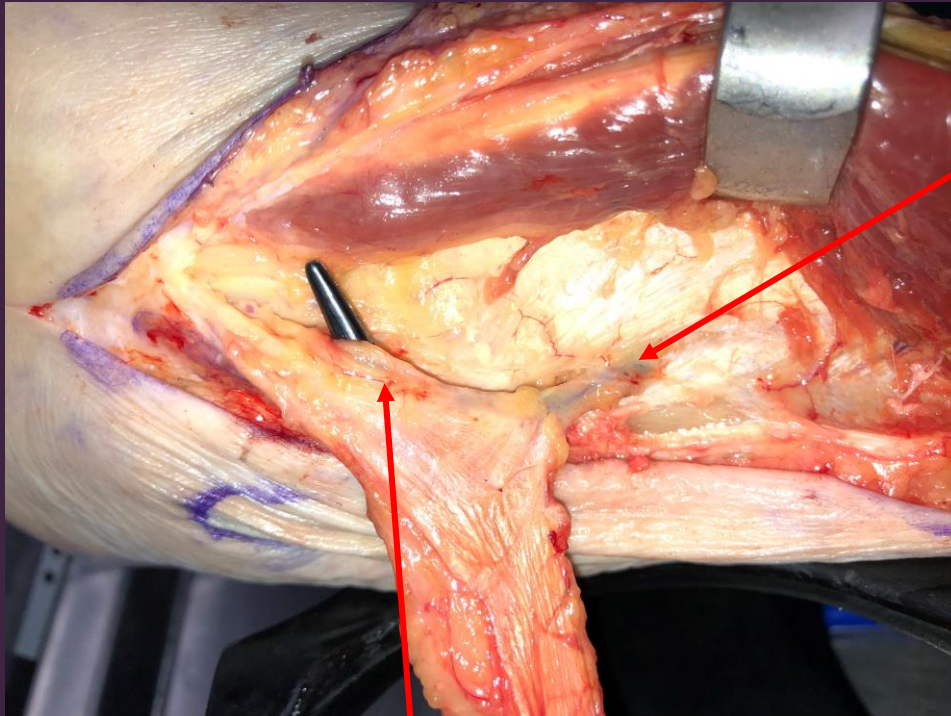

Branche descendante s'anastomosant avec le réseau dorsal du tarse issu de l'a. tibiale ant

Perforante interosseuse issue de l'a. fibulaire

→ Possibilité de section pour déplacer le point pivot au sinus du tarse



Application : couverture face dorsale de la MTP de l'hallux en distalisant le point pivot

Lambeau plantaire interne

Abord des vaisseaux
tibiaux postérieurs

Palette sur la voute
plantaire, en dehors de
toute zone d'appui

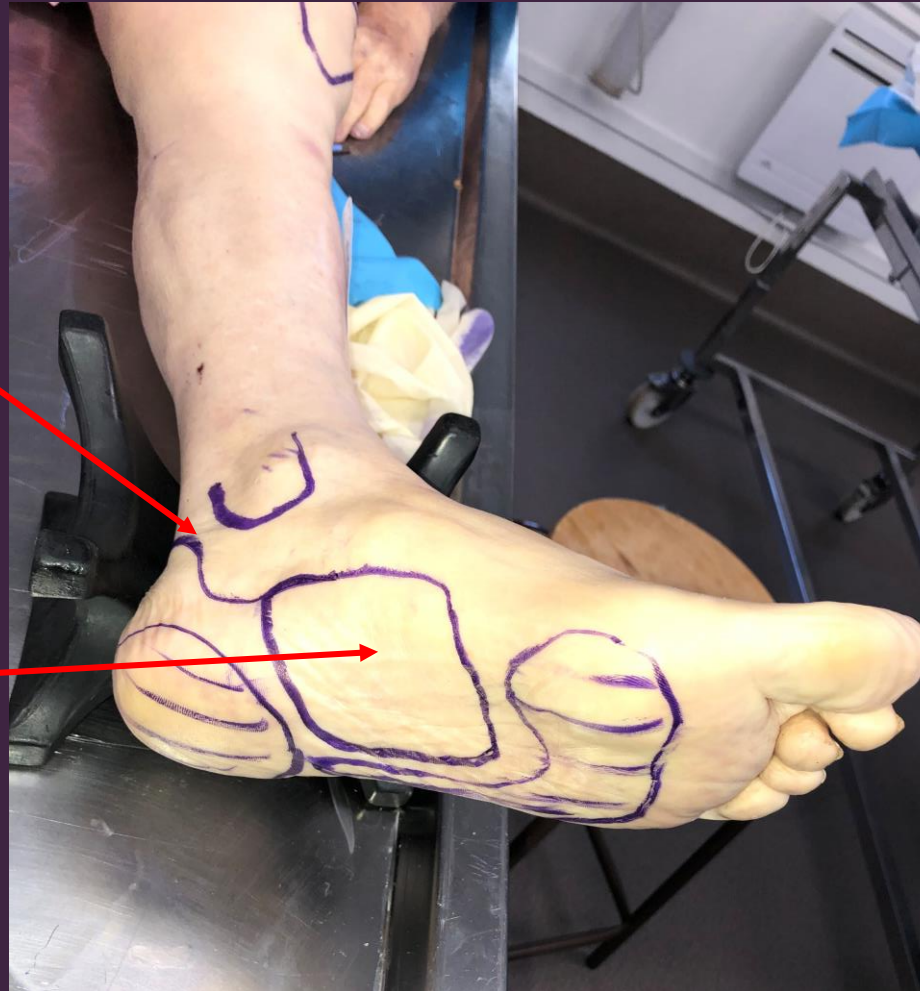

*Lambeau fascio-cutané à
mésovasculaire axial*

Vascularisation : **artère
plantaire interne**

Pédiculé en proximal

Avantage : lambeau sensible

Indication : couverture de la
coque talonnière

Lambeau plantaire interne

Palette emportant
l'aponévrose plantaire

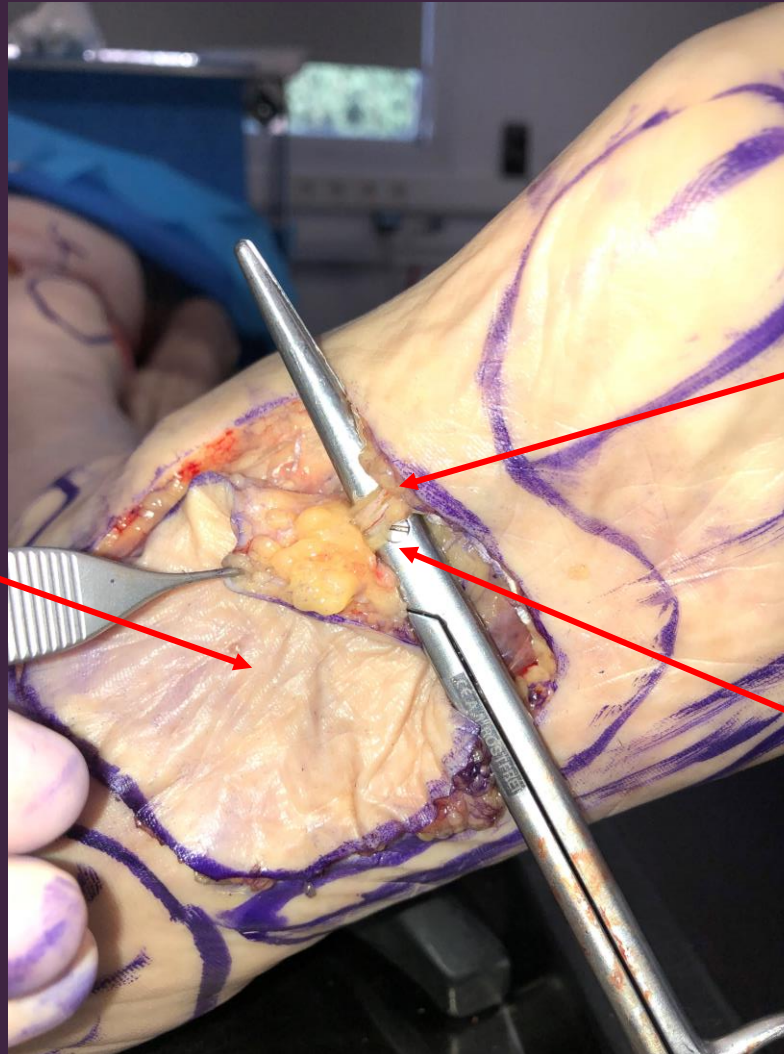

Exposition des vaisseaux situés
dans le septum entre court
fléchisseur des orteils et
abducteur de l'hallux

Respect du nerf plantaire interne

Lambeau plantaire interne

Pédicule disséqué jusqu'à la
bifurcation des vaisseaux
tibiaux post

Dissection intra neurale du
rameau sensitif innervant le
lambeau afin de préserver
le n. plantaire interne

Palette atteignant la coque
talonnaire

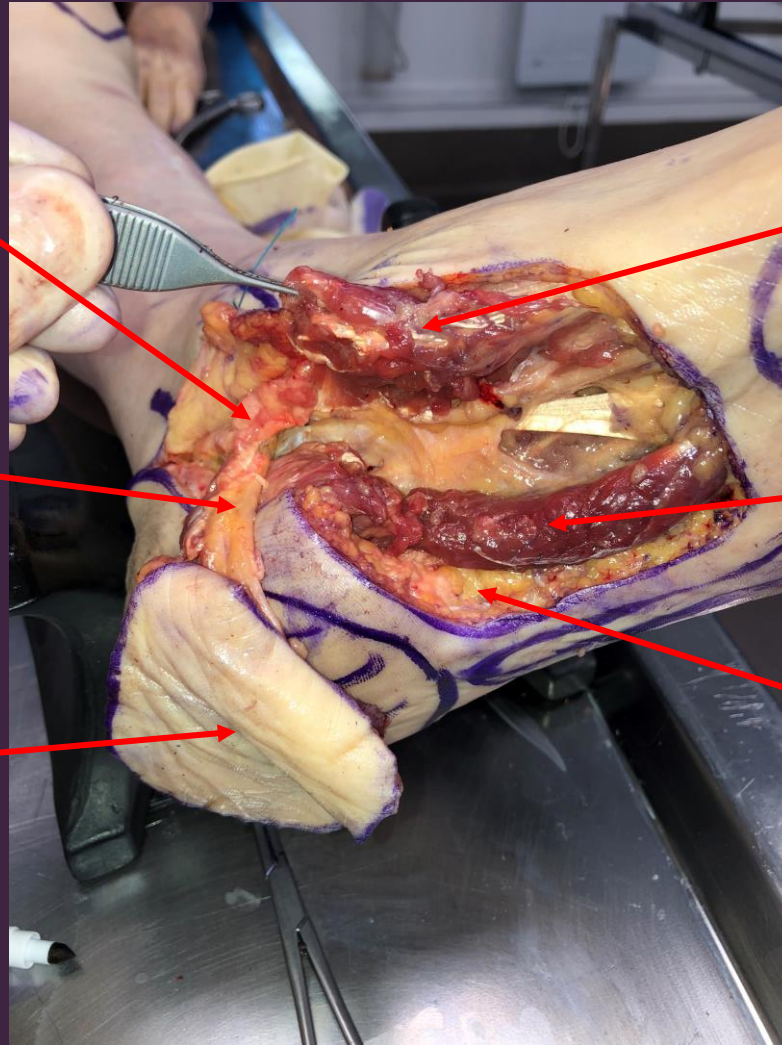

Abducteur de l'hallux sectionné pour
décroiser le pédicule

Muscle court fléchisseur des orteils

Zone donneuse à greffer

FIN

